



tren

el placer de crear



Primavera - Verano 2021



Revista Tren:
Primavera-Verano 2021
Año 14 / Setiembre 2020

Vigésimo Sexto - 2021

Editado, Publicado y Distribuido por:
Textil El Amazonas S.A.
Jr. Monsefú N° 681, Cercado de Lima
Lima - Perú

www.tren.com.pe
Copyright© 2020
Derechos Reservados

Dirección:
Pilar Limay

Asistente:
Sandra Laurente

Staff de Manualidades:
Esther Román
Elsa Bautista
Ana María Montoya
Irma Vega

Fotografía:
Guillermo Figueroa Tangüis

Modelos:
Stephanie Schiller
Pierina Sáenz
Galyna Timchenko
Maripili Hoyos
Gregorio Benegnini

Niños:
Santiago Carbajal Hoyos
Zirel Ivanna Ojeda Morales

Diseño Gráfico:
Labarthe DSGN EIRL



6 colores más
para escoger

MATERIALES

- Hilo Génova color 22105 (3 ovillos)
- Crochet N°3
- Tijeras [Dritz](#)
- Cinta métrica [Dritz](#)

Abreviaturas usadas en la Revista

Punto	: p	Puntos juntos	
Derecho	: der	revés	: pprev
Punto derecho	: pder	Punto entero	: pe
Punto revés	: prev	Cadena	: cad
Puntos juntos	: pj	Hilera	: hil
Puntos juntos	: pj	Medio punto	: mp
derecho	: pjder	Lazada	: laz
Centímetros	: cm	Revés	: rev

Grado de dificultad: **FÁCIL**

Grado de dificultad: **INTERMEDIO**

Grado de dificultad: **AVANZADO**

Producto Nuevo

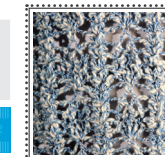
¡Con brillo sutil!



Chompa Génova

Grado de dificultad: **INTERMEDIO**

Talla S



PROCEDIMIENTO

Esta prenda se teje en una sola pieza en forma circular. Con el hilo Génova y el crochet Prym N°3, tejer como sigue:
Cadena de Base: 220 cadenas (Múltiplo de 10*20).
Empezar a tejer siguiendo la secuencia del **diagrama N°1** (ver moldería) en forma circular; teniendo en cuenta las medidas indicadas (ver moldería).

Sisa: A la altura de 34cm dividir el tejido en delantero y espalda; dejando abertura en los costados para formar la sisa.
Escote: A la altura de 50cm marcar la mitad exacta del total de puntos y cerrar puntos en la parte central que midan en total 11cm.

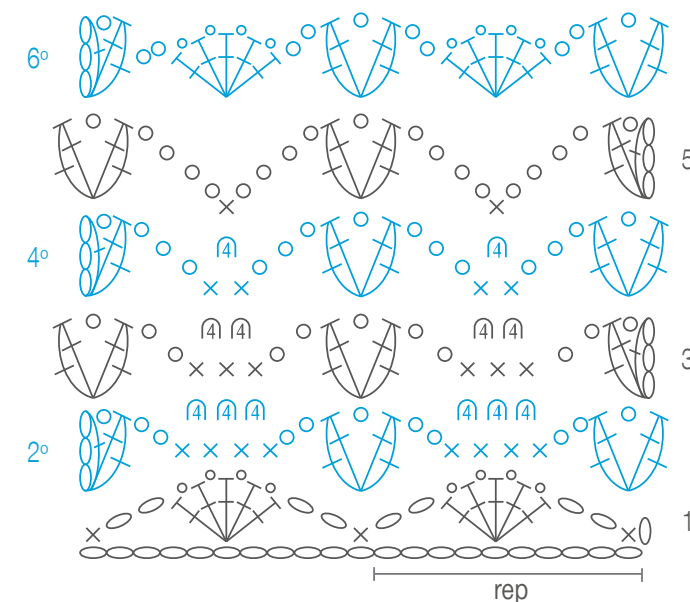
Luego disminuir los puntos necesarios para dar la forma curva al escote hasta lograr tener 10cm de ancho para los hombros. Al llegar a la altura total indicada unir con deslices los hombros. Esto se realiza de igual forma tanto en el delantero como en la espalda.

ACABADOS

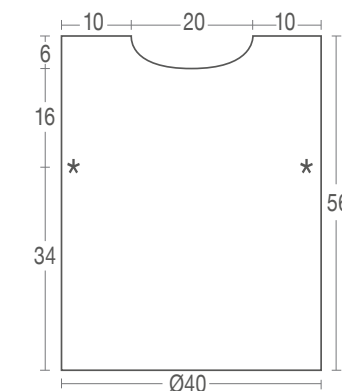
- Tejer 1hil de Punto Cangrejo en el contorno de escote y borde inferior.
- En el contorno de sisas, tejer como sigue: abanicos conformados por 7ptos enteros, seguido de 1 medio punto.

MOLDERÍA

Diagrama N°1 (múltiplo de 10)



*Repetir siempre de la 6ta hil a la 2da hil.



○ = cadena × = medio punto

⊥ = punto entero ⊔ = arco formado por 4 cadenas

= 2pe cerrados en un solo pto, 1 cad, 2pe cerrados en un solo pto.



Patricia Peña
tejedora invitada
tren

“Tejo desde hace 6 años aproximadamente, lo primero que tejí fue una alfombra con ropa reciclada para mi hijita de casi un año y desde ahí empezó mi pasión por este arte; recuerdo que mi mamá siempre tejía unas hermosas chompas para mí y mis hermanas, eso me motivaba para hacer lo mismo”.

PROCEDIMIENTO

PASTILLAS

Para elaborar las pastillas se debe seguir la secuencia del **diagrama N° 1** (ver molería).

Con el crochet Prym N° 3.5 y el hilo Alwa seguir la siguiente secuencia de colores con su respectiva hilera:

- | | |
|----------------------------|-----------------------------|
| 1° hil : color 5835 | 2° hil : color 3632 |
| 3° hil : color 2607 | 4° hil : color 3101 |
| 5° hil : color 2405 | 6° hil : color 1352 |
| 7° hil : color 4305 | 8° hil : color 3632 y 8111 |
| 9° hil : color 3101 | 10° hil : color 3303 |
| 11° hil : color 2405 | 12° hil : color 5835 y 7010 |
| 13° hil : color 5835 | 14° - 15° hil : color 3246 |
| 16° a 18° hil : color 7666 | |

Tener en cuenta el relieve de las **hil 8°** (color 8111) e **hil 12°** (color 7010) ver **diagrama N°1.a** (detalles).

Se debe tejer 6 pastillas completas e iguales; luego unir los laterales con el mismo crochet.

Unidas las pastillas en la última hil que quedan en la parte superior tejer una hilera en relieve sobre los puntos enteros con el color 2405 (Ref.: 8°hil)

PARTE SUPERIOR DEL CHAL

Luego procedemos a tejer siguiendo la secuencia del **diagrama N° 2** teniendo en cuenta los colores:

BLOQUE 1

- | | |
|-----------------------------|----------------------------|
| 1° hil : color 7666 | 2° - 5° hil : color 3101 |
| 6° hil : color 7666 | 7° y 8° hil : color 3303 |
| 9° - 11° hil : color 2405 | 12° hil : color 7666 |
| 13° hil : color 5835 y 7010 | 14° - 16° hil : color 5835 |
| 17° hil : color 2607 | 18° y 19° hil : color 7666 |

Para la 13° hil seguir **diagrama 2.a** (detalles)

BLOQUE 2 Color 7666 : 10° - 12 hil / 4° - 6° hil / 9° y 10° hil

BLOQUE 3 Color 3303 : 11° - 13° hil / 6° y 7° hil / 16° y 17° hil 13° hil (relieve color 2405)

BLOQUE 4 Color 8111: 19° hil / 10° - 12° hil / 4° - 5° hil

6° hil (tejer en relieve mp color 3101), terminar este bloque con 1hil de mp.

PARTE INFERIOR DEL CHAL

Para iniciar esta parte tejer en la última hil de puntos enteros de las pastillas el relieve de la 8° hil según **diagrama 1.a** (ver moldería) con el color 8111.

Desde aquí continuar con el color 3101 y la secuencia del **diagrama N° 3**. El relieve de mp de la 1° hil se teje con color 8111.

ACABADOS

Los laterales del chal tejer con Alwa color 7010: **1° hil** mp alto / **2° hil** mp alto en relieve cogido por delante. **3° hil** mp alto.

BORLAS: Hacer las borlas con el color 7010; 14 borlas de 32 tiras c/u de aproximadamente 25cm. Colocarlas en los laterales del chal distanciadas equitativamente entre si.

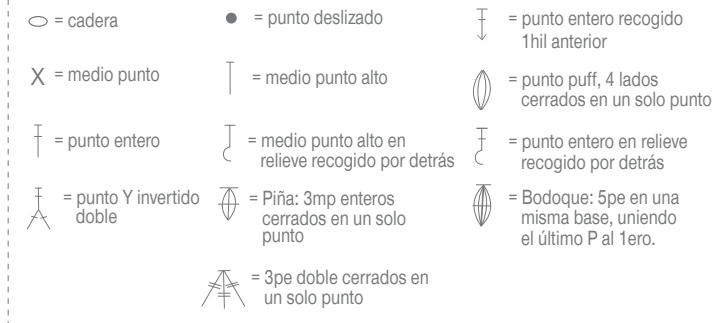


Chal Alwa

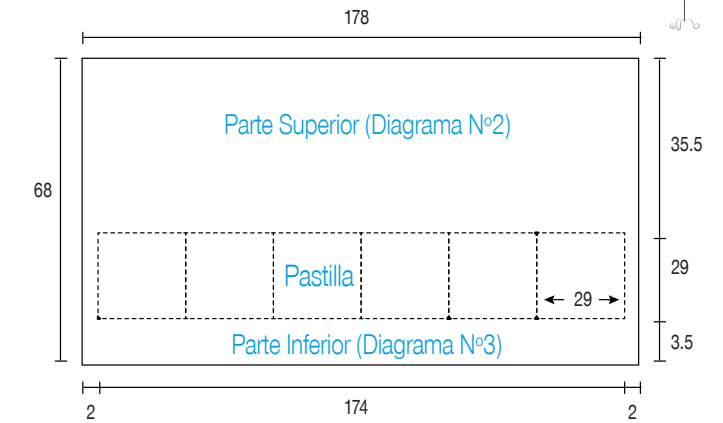
Grado de dificultad: **INTERMEDIO**



Talla S



MOLDERÍA



MATERIALES

- Hilo Alwa colores 3101, 3246, 7666, 8111, 5835, 7010, 2405, 3303, 3632, 4305, 1352, 2607 (1 ovillo de cada color)
- Crochet Prym N°3.5
- Tijeras Dritz
- Cinta métrica Dritz

Diagrama N°1 Pastilla

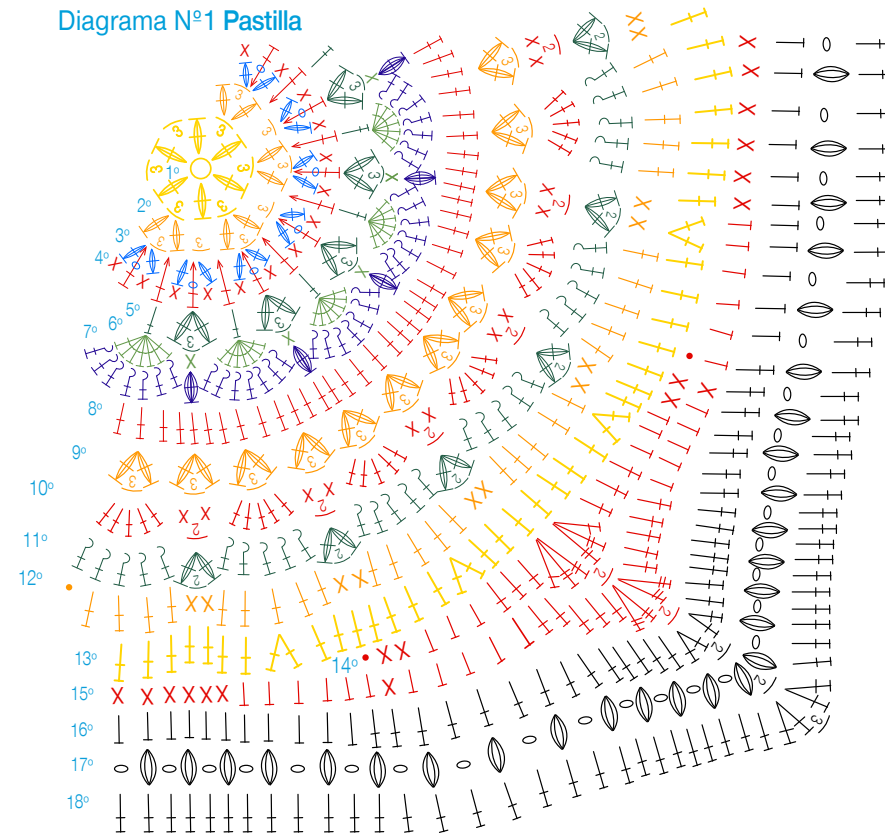


Diagrama N° 1a (Detalles)

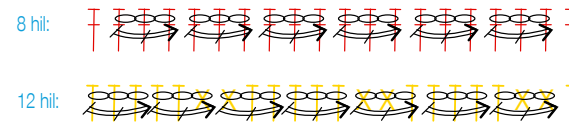


Diagrama N°2 (Detalles)

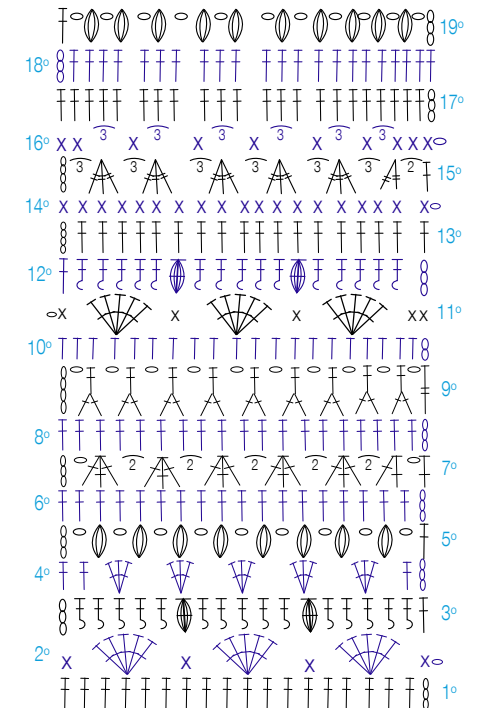
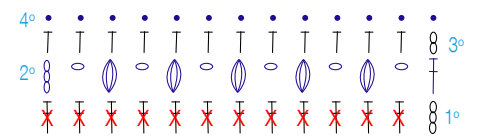


Diagrama N° 2a (Detalles)



Diagrama N° 3 (Parte inferior del Chal)





¡Sé creativa usando tus saldos!

Bolso Pastillas Mollet

Grado de dificultad: **INTERMEDIO**



PROCEDIMIENTO

PASTILLAS

Con el hilo Mollet y el crochet Prym N°2 seguir la secuencia del **diagrama N°1** (ver moldería). Tener en cuenta que cada hilera es un hilo de color diferente, hacer combinaciones diferentes en cada pastilla, excepto que 5ta hil siempre será de color negro.

La descripción que se hará de la pastilla es un ejemplo, ya que las combinaciones de colores serán diferentes.

Base: Hacer un anillo mágico.

1ra hil: Hilo color lavanda, tejer dentro del anillo, *3pe, 3cad* repetir desde *a* 4 veces, y terminar con 1 desliz en la 3ra cad de inicio.

2da hil: Hilo color camote, en el primer arco de la hilera anterior, *3pe, 3cad, 3pe* repetir desde *a* 4 veces y terminar con 1 desliz en la 3ra cad. de inicio.

3ra hil: Hilo color coral, en el centro del 1er abanico de la hil anterior tejer *3pe, 3cad, 3pe; 2cad al aire, 3pe en las cad de hil anterior, 2cad al aire* repetir desde *a* 4 veces; y terminar con 1 desliz en la 3ra cad de inicio.

4ta hil: Hilo color verde, en el centro del 1er abanico de la hil anterior tejer *3pe, 3cad, 3pe; 2cad al aire, 3pe en las cad de hil anterior, 2cad al aire, 3pe en las cad de hil anterior, 2cad al aire* repetir desde *a* 4 veces y terminar con 1 desliz en la 3ra cad de inicio.

5ta hil: Hilo color negro, en el centro del 1er abanico de la hil anterior tejer *3pe, 3cad, 3pe; 2cad al aire, 3pe en las cad de hil anterior, 2cad al aire, 3pe en las cad de hil anterior, 2cad al aire, 3pe en las cad de la hil anterior, 2 cad al aire* repetir desde *a* y terminar con 1 desliz en la 3ra cad de inicio.

En total se deben tejer 25 pastillas ver gráfico (en moldería); recordar que solo la 1ra pastilla se teje completa; a partir de la 2da se va uniendo tejiendo la 5ta hil, ver uniones en **diagrama N°1** moldería. Para la distribución de las pastillas, ver gráfico (en moldería).

En todo el contorno de las 25 pastillas se tejen 4hil de puntos enteros; a la vez que se hacen las disminuciones; seguir la secuencia de hileras en el **diagrama N°2** (en moldería). De esta manera se va dando forma al bolso.

ACABADOS

Costados: Una vez reducido los puntos, tejer en ambos costados 55 mp, como sigue: 1hil en color coral, 1hil en color verde, 1hil en color lavanda, 1hil en color perla. Luego cambiar al hilo color negro y hacer un dobladillo tejiendo 4hil en color negro, en la última hilera ir uniendo con el punto entero que se encuentra por detrás. En el centro del dobladillo que se acaba de hacer, tejer el **diagrama N°3** (ver moldería). De igual forma tejer en el otro costado. Coser el botón en uno de los extremos del triángulo interno.

Asas: En los extremos con el hilo color negro tejer hileras de mp, como sigue: 2 hil de 5mp en el listado de colores, 2mp juntos de cada uno de los puntos enteros de la hil anterior, acabar con 5mp en el listado de colores. Tejer 36mp recto, la altura necesaria para colocar el asa de madera y fijarlo cerrando con el mismo crochet 1hil de mp recogido desde atrás.

MOLDERÍA

Diagrama N° 1

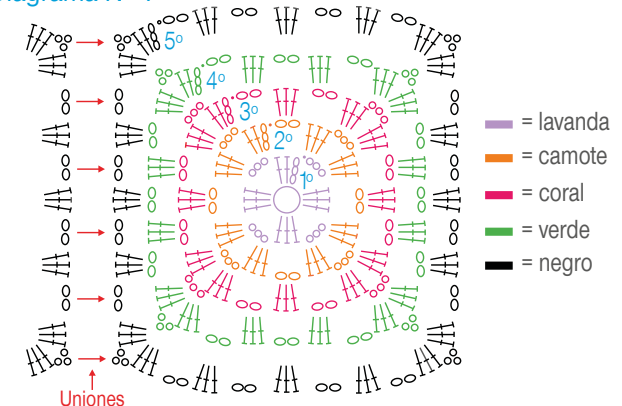


Diagrama N° 2 Detalle borde de pastilla (Disminuciones)

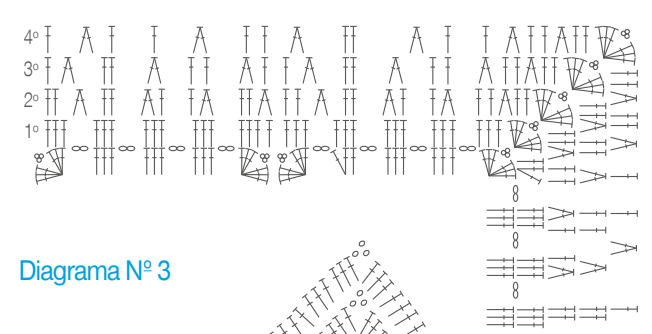


Diagrama N° 3

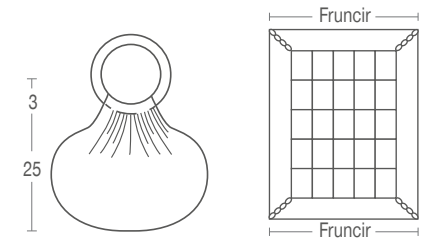
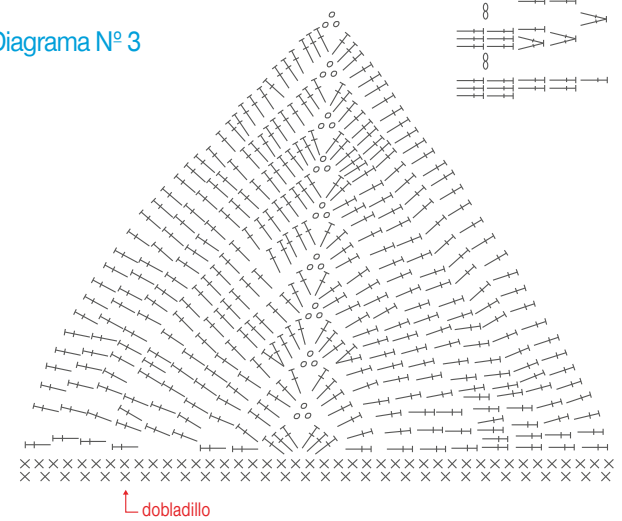


Gráfico: distribución de pastillas

○ = cadera ● = punto raso desliz † = punto entero

Para elaborar este bolso, puedes tomar 5 colores distintos que te sobren de Mollet y realizar tu propia combinación, empleando tu creatividad.

Combinaciones

1

Color Base
col. 6206

Color Intermedio
col. 1028

Color Centro
col. 8111

2

Color Base
col. 7666

Color Intermedio
col. 2607

Color Centro
col. 6205



MATERIALES

- Hilo Alwa color marrón 6206 (4 ovillos), plata 8111 (1 ovillo), crudo 8112 (1 ovillo)
- Palos de tejer Prym N° 4.5
- Circular Prym de 40cm N° 4.5
- Tijeras Dritz
- Cinta métrica Dritz
- Aguja punta roma

Chompa Alwa

Grado de dificultad:
INTERMEDIO



Talla M

PROCEDIMIENTO

ESPALDA

Con hilo Alwa en el color marrón y los palos de tejer Prym N°4.5, colocar 110 puntos y tejer la pretina en Punto Elástico Simple. A una altura de 5.50cm cambiar al Punto Santa Clara; tejer recto. A una altura total de 35.50cm cambiar al hilo Alwa color plata y tejer hasta llegar a la sisa.

Sisa: A una altura de 41.50cm cambiar el hilo Alwa al color crudo y tejer 6hil; al mismo tiempo, empezar con las disminuciones para dar forma a la sisa dejando 1hil de por medio; como sigue: cerrar 5ptos, 1 vez; cerrar 3ptos, 1 vez; cerrar 2ptos, 1 vez; cerrar 1pto, 1 vez. Recordar que terminado la 6hil en el color crudo cambiar al hilo Alwa color plata. A una altura total de 48.50cm cambiar al hilo Alwa color marrón.

Inclinación de hombros: A una altura de 60.50cm empezar con las disminuciones dejando 1hil de por medio, como sigue: cerrar 7ptos, por 3 veces.

Escote: A la misma altura de la inclinación de hombros hacer el escote de espalda; dejando 1hil de por medio, como sigue: colocar un marcador en la mitad exacta del total de puntos y cerrar 41ptos centrales. Cerrar 1pto, 2 veces.

DELANTERO

Realizarlo de igual forma que la espalda excepto en el escote.

Escote: A una altura total de 53.50cm empezar con las disminuciones para dar forma al escote; dejando 1hil de por medio, como sigue: Colocar un marcador en la mitad exacta del total de puntos y cerrar 27ptos centrales, cerrar 2ptos, 6 veces.

MANGA

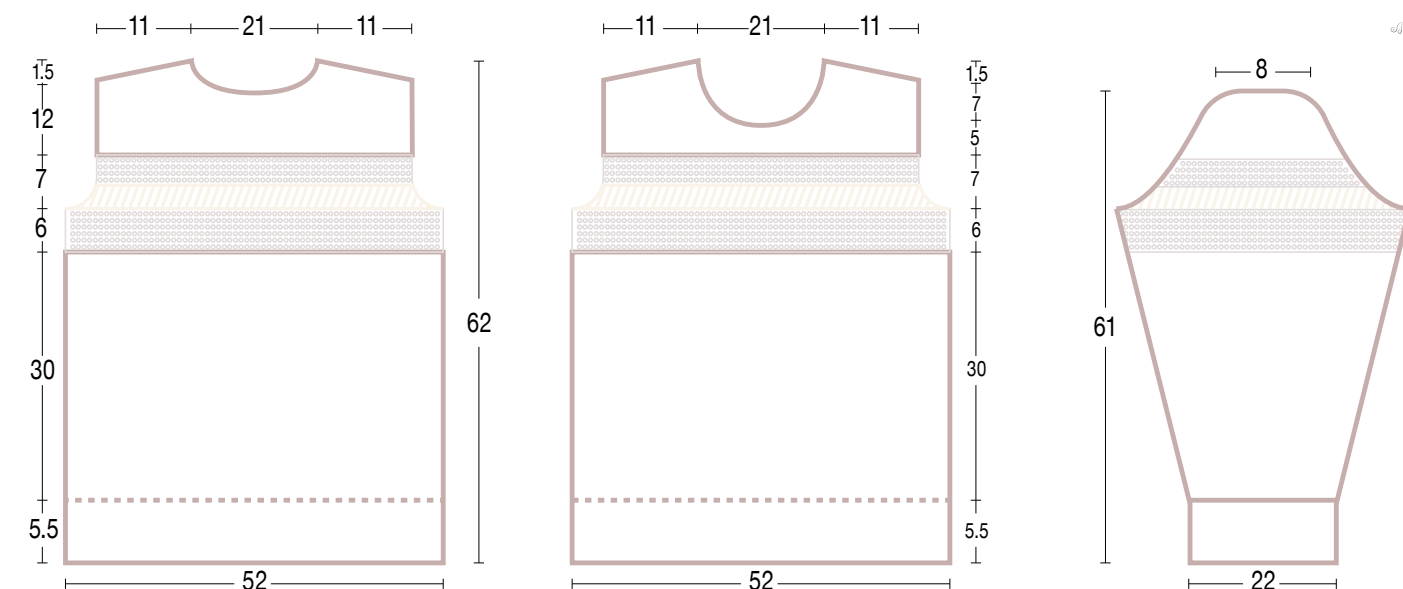
Con el hilo Alwa en el color marrón y los palos de tejer Prym N° 4.5, colocar 46ptos y tejer la pretina en Punto Elástico Simple. A una altura de 5.50cm cambiar al Punto Santa Clara y empezar con los aumentos en los extremos de la manga, como sigue: Aumentar 1pto, cada 8 hileras por 8 veces; aumentar 1pto, cada 4hil por 3 veces. A los 42cm de altura cambiar al hilo Alwa color plata. A los 48cm de altura cambiar al hilo Alwa color crudo y tejer 6hil; luego cambiar al color plata. Al mismo tiempo empezar con las disminuciones para dar forma a la copa de manga; como sigue: cerrar 5ptos, 1 vez dejando 1hil de por medio; cerrar 1pto, 23 veces dejando 1hil de por medio, cerrar 2pto, 1 vez. Realizar la otra manga de igual forma.

ACABADOS

Con la aguja punta roma unir costados de espalda y delantero; de igual forma los hombros, así mismo unir las mangas a las sisas y terminar cosiendo costado de mangas.

Cuello: Con un circular Prym de 40cm N° 4.5 recoger del contorno del cuello 114 puntos y tejer en Punto Elástico Simple, tejer 6hil y cerrar los puntos sin ajustar respetando su forma.

MOLDERÍA



Alwa →  = 6505

 = 8111

 = 8112

9 colores más para escoger

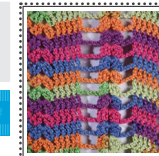


MATERIALES

- Hilo Nazli color 24106 (4 ovillos)
- Crochet Prym N°3.5
- Crochet Prym N°4
- Tijeras Dritz
- Cinta métrica Dritz

Túnica Nazli

Grado de dificultad: **INTERMEDIO**



Talla S

PROCEDIMIENTO

Esta prenda se teje en una sola pieza.

CANESÚ

Solo para la base de cadenas tejer con el crochet Prym N° 3.5 y el hilo Nazli en el color indicado, tejer como sigue:

Cad de Base: 144 cad (Múltiplo de 12 * 12fig)

Una vez obtenido la cantidad total de cadenas, cerrar en círculo. Cambiar al crochet Prym N°4 y tejer siguiendo la secuencia del diagrama N°1.a (ver moldería).

Cuando se llegue a la 7ma hil, dividir la prenda, como sigue:

- Delantero (repetir la 7ma hil hasta el final), espalda (repetir la 7ma hil hasta el final), mangas (5 fig según el diagrama 1.a). Seguir con los aumentos solo en las mangas hasta la 12da hil, repetir una vez más esta última hil (13ra hil).

Sisa

Empezar tejiendo dando la forma de la sisa en la 14ta hil, en forma circular como sigue:

Coger de uno de los extremos de la manga (doble piña); y tejer en ella solo 1 piña y 3cad, continuar con la secuencia que corresponde a la espalda y terminar con 3cad y 1 piña en el extremo de la siguiente manga, 4cad y 1 piña en el otro extremo de la manga; continuar tejiendo la secuencia que corresponde al delantero, tejer 1 piña en el extremo de la siguiente manga y 4cad; cerrando con 1 desliz en la primera piña de inicio.

Parte Inferior de la Túnica

Se teje desde la 15ta hil en forma recta y circular; teniendo en cuenta que en las 4cad que se tejieron en la hil anterior en los extremos de las mangas; tejer como sigue:

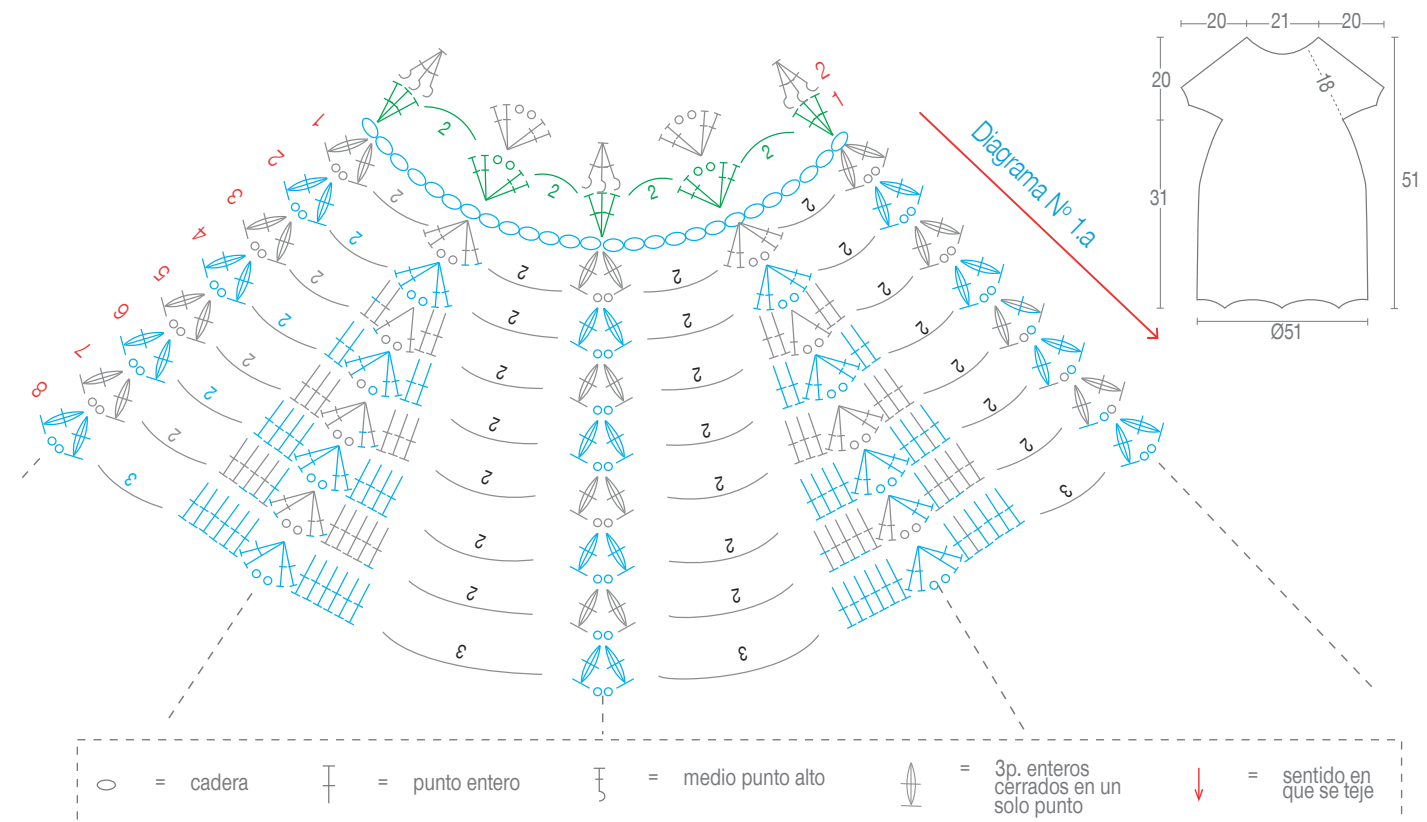
- 3cad, 1piña (2da cad de la hil anterior), 2cad, 1 piña (3ra cadena de la hil anterior) y 3cad. Tejer hasta lograr la altura indicada en moldería.

ACABADOS

- Escote: Con el crochet Prym N°3.5 y el hilo Nazli, tejer las 2 hileras del diagrama N°1.b (ver moldería).
- Mangas y ruedo inferior: Con el crochet Prym N°4 tejer 1 hilera de Punto Cangrejo.

MOLDERÍA

Diagrama N°1.b (acabados)



1 color más para escoger

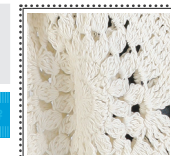


MATERIALES

- Hilo Pabihilo color 88090 (5 ovillos)
- Crochet Prym N°5
- Crochet Prym N°6
- Tijeras Dritz
- Cinta métrica Dritz

Bolso con Flecos Pabihilo

Grado de dificultad: **AVANZADO**



PROCEDIMIENTO

Tejer cada una de las piezas del bolso con el hilo Pabihilo (doble hebra) y crochet Prym N° 5.

Base

Para la pastilla cuadrada seguir la secuencia del **diagrama N°1 (ver moldería)**. Por cada lado mide aproximadamente 25cm. Realizar la otra pieza de igual forma.

Pastillas Laterales

Para los laterales seguir la secuencia del **diagrama N°2 (ver moldería)**. Tejer 2 piezas iguales. Doblar la pastilla por la mitad y colocarlo en el sentido que se indica (ver moldería), de tal forma que quede en uno de los lados del cuadrado. Colocarla en uno de los lados de cada cuadrado por delante y atrás; unir con el crochet y puntos deslizados. Unir la otra pastilla lateral de igual forma.

Borde Superior del Bolso

Para esta parte del bolso tejer el contorno del borde superior en forma circular y seguir la secuencia del **diagrama N°4 (ver moldería)**.

Flecos

Para la unión del borde inferior del bolso tejer 1 hilera de medio punto. Luego colocar los flecos en grupos de 4 hebras de 25cm.

Tirante - Asa

Para formar el tirante seguir la secuencia del **diagrama N°4 (ver moldería)**. Tejer hasta lograr la altura de 106cm aproximadamente. Unir en los extremos del bolso con el crochet y puntos deslizados; hacer 2 borlas grandes y colocarlas en los extremos del tirante.

Tira

Con el crochet Prym N°6 y el hilo Pabihilo (4 hebras) tejer una tira de 100 cadenas. Colocarla en el borde superior del bolso y en cada uno de los extremos colocar 1 borla chica de adorno.

MOLDERÍA

Diagrama N°1 (2 pzas.)

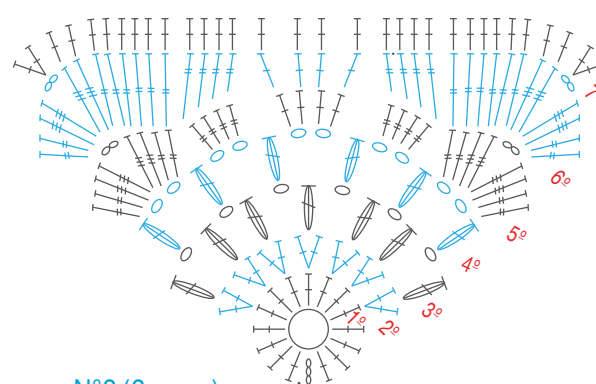


Diagrama N°2 (2 pzas.)

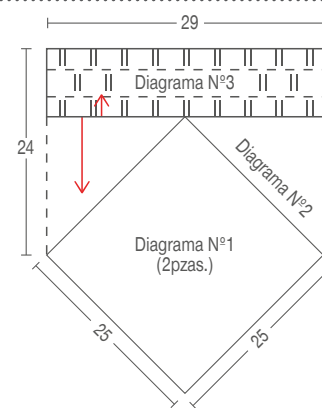
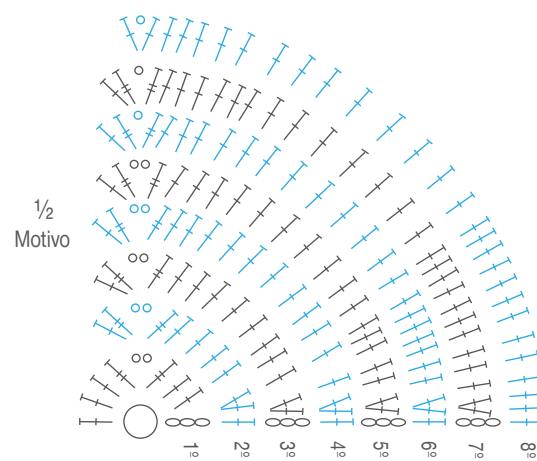


Diagrama N°3 (borde superior del bolso)

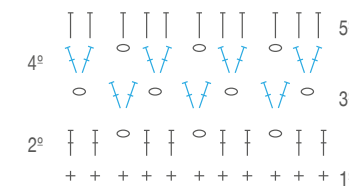
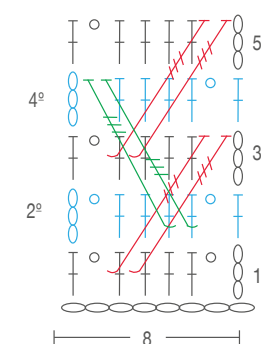


Diagrama N°4 (tirante)



- = Cadena
- = Punto desliz, raso
- + = Medio punto
- | = Medio punto alto
- ⊥ = Punto entero
- ⊥⊥ = Punto entero doble
- ⊥⊥⊥ = Punto entero triple

Combinaciones

1

Cuerpo
col. 26244
Rayas
col. 74586

2

Cuerpo
col. 66340
Rayas
col. 44385

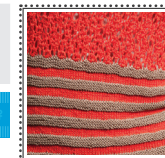
3

Cuerpo
col. 54640
Rayas
col. 88998



Chompa Fino Cablé

Grado de dificultad:
INTERMEDIO



Talla S

MATERIALES

- Hilo Fino Cablé color rojo 33273 (6 ovillos), topo 62523 (2 ovillos)
- Palos de tejer Prym N° 3.5
- Crochet Prym N° 3
- Aguja punta roma
- Tijeras Dritz
- Cinta métrica Dritz

PROCEDIMIENTO

ESPALDA

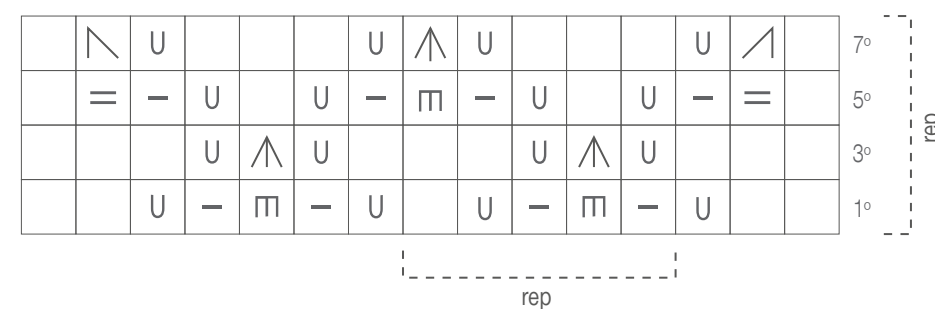
Con el hilo Fino Cablé (doble hebra) color topo 62523 y el Palo de tejer Prym N°3.5, colocar 111 puntos y tejer en Punto Fantasía según lo descrito anteriormente. A 21cm de altura con el hilo Fino Cablé (doble hebra) color rojo 33273 comenzar a tejer el Punto Calado. Sisa: A 31cm de altura, cerrar en ambos lados (2 veces 3ptos; 3 veces 2ptos; 1 vez 1pto). Con los puntos que quedan tejer recto. Escote: A 50 cm de altura cerrar 48ptos centrales y tejer recto hasta la altura de 52cm. Cerrar los puntos restantes.

DELANTERO

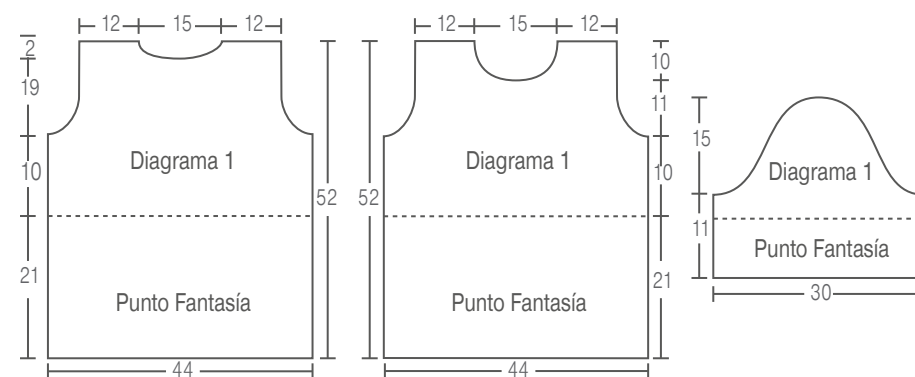
Tejer de igual forma que la espalda excepto en el escote. Escote: A 42cm de altura cerrar 24ptos centrales y continuar con el tejido por separado cerrando en el lado del escote 4 veces 2ptos y 5 veces 1pto. A 52cm de altura cerrar los puntos restantes del hombro. Acabar el otro lado igual pero a la inversa.

MOLDERÍA

Diagrama N°1 (Múltiplo de 6+1+2)



- = Punto Derecho
- = = 2 Puntos juntos al revés
- ↘ = 2 Puntos juntos a la derecha
- m = 3 Puntos juntos al revés
- U = Lazada
- = Punto Revés
- ↘ = Pasar 1p. sin tejer, tejer al siguiente p. a la derecha y pasar por encima el punto sin hacer
- ↗ = Pasar 1p. sin tejer, tejer 2 p. juntos a la derecha y pasar por encima el punto sin hacer



PROCEDIMIENTO

Comenzar con el hilo Tebas color amarillo y el crochet Prym N°4. tejer siguiendo el **diagrama N°1** (ver moldería), como sigue:

Hacer un anillo mágico

1ra hil a la 8va hil Tejer la flor de 12 pétalos.

9na hil Tejer V (1pe, 1cad, 1pe) seguidas de 2cad en todo el contorno de la flor.

10ma hil y la 11ra hil Tejer conforme esta descrito en el **diagrama N°1** (ver moldería).

12da hil a la 15ta hil Tejer 38 V (1pe, 1cad, 1pe) seguidas de 2cad; empezar y terminar con 1pe.

16ta hil Tejer abanicos de 4pe.

17ma hil y la 18va hil Tejer 38 V (1pe, 1cad, 1pe) seguidas de 2cad.

Hombro Izquierdo

19na hil y la 20da hil Tejer 29 V (1pe, 1cad, 1pe) seguidas de 2cad; con 1pe de inicio y 1pe de final.

21ra hil Tejer 28 V (1pe, 2cad, 1pe) seguidas de 2cad; con 1pe de inicio y 1pe de final.

22da hil y la 23ra hil Tejer 27 V (1pe, 2cad, 1pe) seguidas de 2cad; con 1pe de inicio y 1pe de final.

24ta hil Tejer abanicos de 5pe.

25ta hil Tejer 14 pétalos de cad.

26ta hil Tejer los pe en las cad anteriores.

Tejer las 2hil que se encuentran sobre la flor de 3 pétalos según el **diagrama N°1**. Donde está indicado el hombro tejer 1hil más de 5 V (1pe, 1cad, 1pe) seguidas de 2cad; con 1pe de inicio y 1pe de final.

Hombro Derecho

19na hil Saltar 2 V y en la 3ra V apiezar la punta del hilo de otro ovillo y tejer 3cad y 6 V (1pe, 1cad, 1pe) seguidas de 2cad; terminar con 1pe después de la última V.

20da hil a la 25ta hil Tejer 5 V (1pe, 1cad, 1pe) seguidas de 2cad; empezar y terminar con 1pe.

Realizar la otra pieza igual pero de forma inversa.

ACABADOS

Con la aguja punta roma unir hombros y costados según lo indica el **diagrama N°1** (ver moldería); dejando la abertura que corresponde a la sisa.

Mangas: Revisar las medidas indicadas (ver moldería).

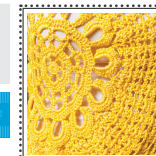
Con el hilo Tebas color amarillo y el crochet Prym N° 4; iniciar a tejer siguiendo el **diagrama N°2a** en forma circular; empezar con 1pe desde la parte inferior de la sisa y realizar 5 disminuciones consecutivas cerrando 3pe en un solo punto.

Continuar tejiendo recto hasta lograr 25cm de altura para la manga de $\frac{3}{4}$. Terminar con las 2hil indicadas en el **diagrama N° 2b** (ver moldería). Realizar la otra manga de la misma manera.

Escote: Con el hilo Tebas color amarillo y el crochet Prym N° 3.5, tejer en el ruedo del escote según lo indicado en el **diagrama N° 3** (ver moldería).

Chompa Tebas

Grado de dificultad: **AVANZADO**



Talla S

MOLDERÍA

Diagrama N°1

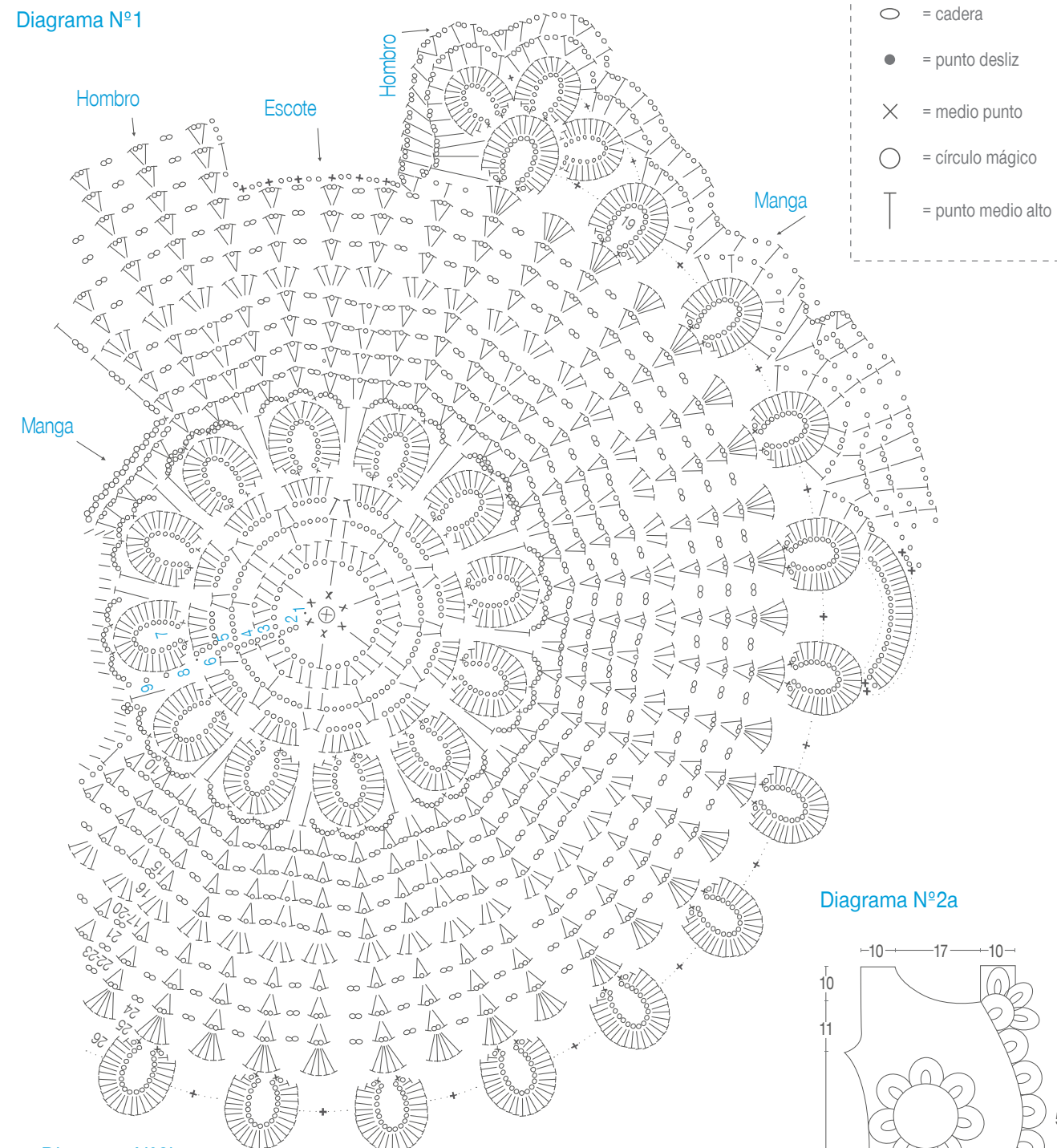


Diagrama N°2b

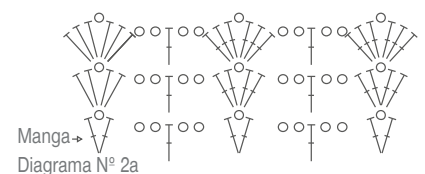


Diagrama N°3 acabados

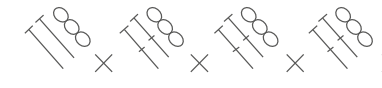
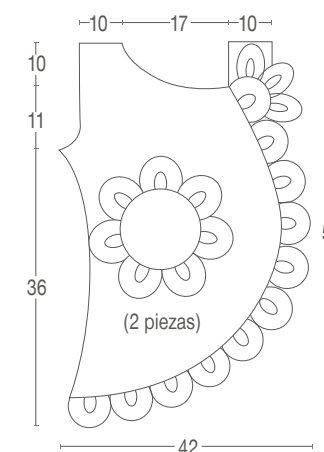


Diagrama N°2a



MATERIALES

- Hilo Tebas color amarillo 52851 (5 ovillos)
- Crochet Prym N° 4
- Crochet Prym N° 3.5
- Tijeras Dritz
- Aguja punta roma
- Cinta métrica Dritz

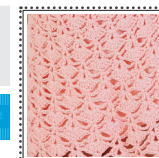
tren

14 colores más para escoger



Vestido Sofis Soft

Grado de dificultad: **INTERMEDIO**



Talla 3 Años

PROCEDIMIENTO

CANESÚ

Tejer por separado tanto el canesú de la espalda como el del delantero (ver moldería), hasta formar la sisa en cada uno. Con el hilo Sofis Soft en el color indicado y el crochet Prym N° 4, tejer como sigue:

Delantero: Base de cad 80 cadenas.

Espalda: Base de cad 100 cadenas.

En ambos canesús seguir la secuencia del **diagrama N°1** (ver moldería).

Sisas (aumentos)

Para dar forma a la sisa, seguir la secuencia del **diagrama N°2** (ver moldería), en donde se detalla los aumentos en los extremos hasta la 6ta hil. Tener en cuenta que para iniciar esta parte de la prenda, se teje como sigue:

Canesú del delantero: Se inicia y se termina aproximadamente a 4 piñas de los extremos (última hil del canesú).

Canesú de espalda: Se inicia y se termina aproximadamente a 14 piñas de los extremos (última hil del canesú).

FALDA

Esta parte de la prenda se teje en forma circular. Con el hilo Sofis Soft en el color indicado y el crochet Prym N° 4 tejer la hil de inicio de la falda que se indica en el **diagrama N° 2** (ver moldería).

En el **diagrama N° 2.1** (ver moldería), se indica la cantidad de hil que se teje los abanicos, en los cuales a la vez se hacen los aumentos.

A partir del 2do grupo de abanicos (7pe), cambiar al crochet Prym N°4.5 de esta forma se da vuelo a la falda. Continuar con este crochet hasta terminar el vestido.

ACABADOS

Terminado la última hil de abanicos (9pe), tejer con el crochet Prym N°4.5 los acabados de la falda. Seguir la secuencia del **diagrama N° 3** (ver moldería). En los bordes extremos del canesú del delantero; con el crochet Prym N°4 tejer 2 abanicos de 6pe, en el centro 1 picot y separados por mp. Coser los botones en los extremos del canesú de espalda.

MOLDERÍA

Diagrama N°1 (Canesú)

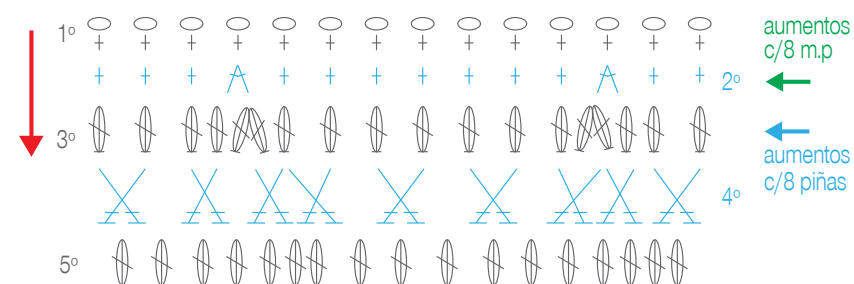


Diagrama N°2 (Sisa - Aumentos)

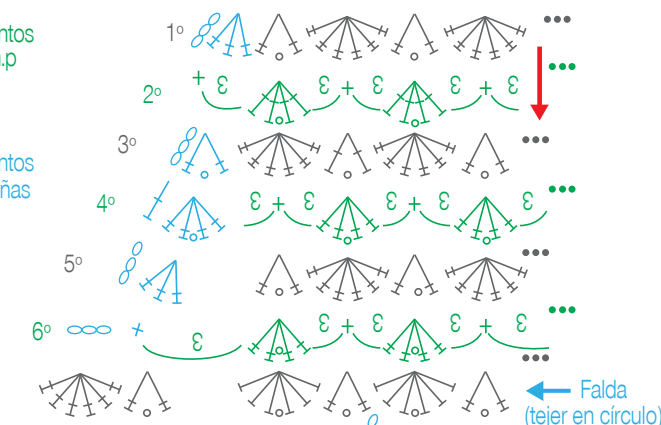


Diagrama N°2.1 (Falda - Aumentos)

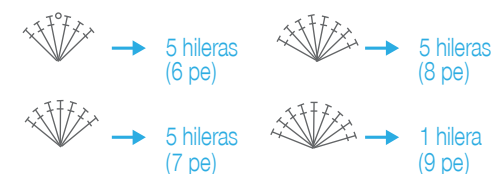
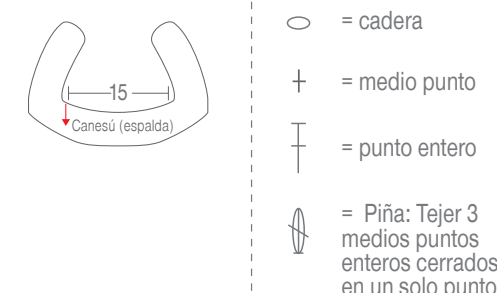
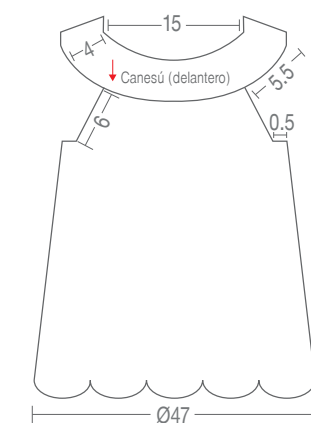
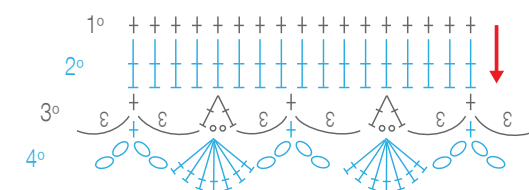


Diagrama N°3 (Acabados)



MATERIALES

- Hilo Sofis Soft color 33307 (6 ovillos)
- Crochet Prym N° 4
- Crochet Prym N° 4.5
- Tijeras Dritz
- Cinta métrica Dritz
- 2 botones medianos

tren

9 colores más para escoger

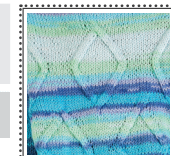


MATERIALES

- Hilo Nazli color 21102 (3 ovillos)
- Palos de tejer Prym N° 4
- Tijeras Dritz
- Cinta métrica Dritz
- Aguja punta roma

Chompa Nazli

Grado de dificultad: **INTERMEDIO**



Talla 6 - 8 años

PROCEDIMIENTO

ESPALDA

Con el hilo Nazli en el color indicado y los palos de tejer Prym N° 4 colocar 90ptos y tejer en punto elástico doble. A una altura de 5cm cambiar al punto Jersey y tejer recto.

Sisas:

A una altura total de 30cm dar forma a la sisa, como sigue: Cerrar 4ptos, 1vez. A una altura total de 45cm cerrar los puntos dejando marcado la medida que corresponde al escote de espalda y hombros (ver moldería).

DELANTERO

Con el hilo Nazli y los palos de tejer Prym N°4 colocar 90ptos y tejer en punto elástico doble. A una altura de 5cm cambiar al punto jersey, tejer 4hil. Marcar la mitad exacta del total de puntos para centrar e iniciar la secuencia del **diagrama N°1** (ver moldería). Para formar las sisas y la altura total del delantero realizarlo de igual forma que la espalda.

MANGAS

Con el hilo Nazli y los palos de tejer Prym N°4 colocar 40ptos y tejer en punto elástico doble.

A una altura de 6cm cambiar al punto jersey e iniciar con los aumentos en los extremos de la misma; como sigue:

- Aumentar 1pto dejando 2hil de por medio, 6 veces.
- Aumentar 1pto dejando 4hil de por medio, 7 veces.

A una altura de 32cm tejer recto por 2cm.

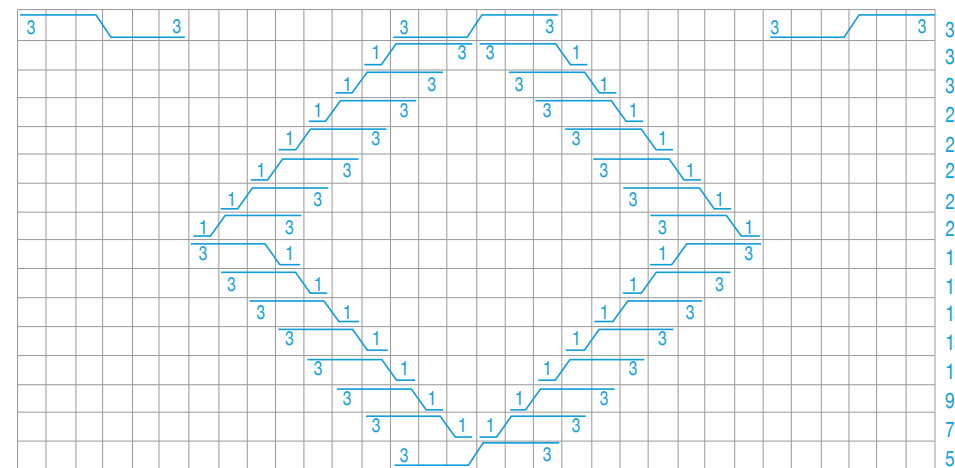
A una altura total de 34cm cerrar los puntos sin ajustar demasiado. Realizar la otra manga de igual forma.

ACABADOS

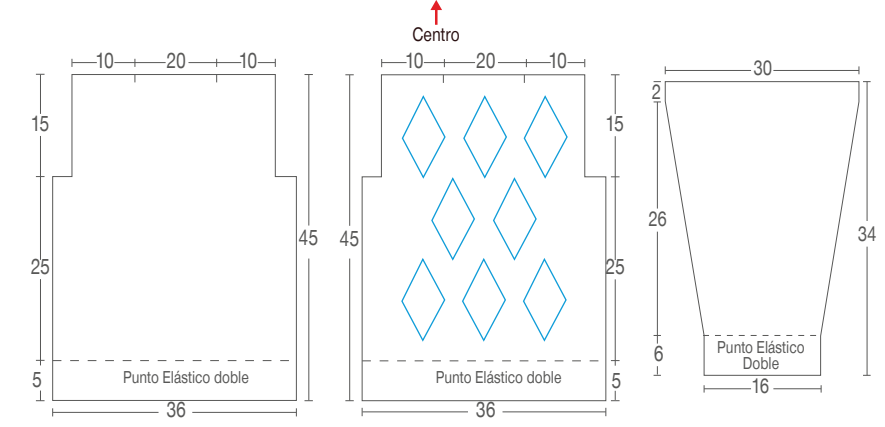
Con la aguja punta roma unir costados de espalda y delantero. De igual forma los hombros dejando la abertura que corresponde al escote (ver moldería). Unir las mangas a las sisas y unir costados con la aguja punta roma. Con un crochet de acuerdo al hilo tejer una hil de medio punto en todo el borde del escote.

MOLDERÍA

Diagrama N°1



- = Punto derecho
- = Colocar 3p. en una aguja aux. detrás de la labor, tejer 3 der. y los p. de la aguja aux. del der.
- = Colocar 1p. en una aguja aux. delante de la labor, tejer 3 der. y el p. de la aguja aux. del der.
- = Colocar 3p. en una aguja aux. delante de labor, tejer 3 der. y los p. de la aguja aux. del der.
- = Colocar 1p. en una aguja aux. detrás de la labor, tejer 3 der. y el p. de la aguja aux. del der.



Combinaciones

1

Cuerpo

col. 45499
Cenefa
col. 34508

2

Cuerpo

col. 33007
Cenefa
col. 12415

3

Cuerpo

col. 55474
Cenefa
col. 33307

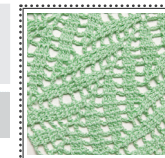


MATERIALES

- Hilo Fino Cablé color verde 19147 (4 ovillos), color lila 44070 (1 ovillo)
- Crochet Prym N°2
- Tijeras Dritz
- Aguja punta roma
- Cinta métrica Dritz

Vestido Fino Cablé

Grado de dificultad:
INTERMEDIO



Talla 9 - 12 meses

PROCEDIMIENTO

TIRA CENTRAL

Es la base del vestido. Con el hilo Fino Cablé (doble hebra) color Lila y el crochet Prym N°2, tejer como sigue:

Cad de base: 13cad

1ra hil y siguientes: Tejer 13 puntos enteros hasta la altura de 46cm. Cerrar en círculo con la aguja punta roma. Ver diagrama N°1 (moldería).

CANESÚ

Con el hilo Fino Cablé (doble hebra) color verde y el crochet Prym N°2, tejer en forma circular, según lo indicado en el diagrama N°2 (ver moldería). En total deben ser 42V, tejer en forma recta por 3 hil.

Sisa: Dividir el tejido en 2 partes; delantero y espalda para dar forma a la sisa, dejando 2pe libres en ambos costados. Comenzar a disminuir 1pe en ambos lados por 2 veces consecutivas; tejer recto por 6cm.

Escote: Dejar 2V centrales libres, y hacer 3 disminuciones seguidas de 1pe en el extremo derecho, tejer recto hasta los 15cm de altura desde la tira central. Realizar el otro extremo del escote igual pero de forma inversa.

FALDA

Con el hilo Fino Cablé (doble hebra) color verde y el crochet Prym N°2, tejer en forma circular, según lo indicado en el diagrama N°3 (ver moldería). Tejer hasta la altura de 25cm (ver moldería).

ACABADOS

Con el hilo Fino Cablé (doble hebra) color Lila y el crochet Prym N°2, tejer el en ruedo del escote 1hil de mp con 3cad cerrados con 1 deslíz en el mismo mp. Hacer lo mismo en la sisas.

Lazos: Tejer 16cad y en ellas tejer 6hil de mp; en la última hil tejer alrededor del lazo y en las esquinas tejer 2mp juntos para darle la forma ovalada. Tejer 6cad y 1hil de mp, cerrarlo en el centro del lazo, asegurar el hilo y fijarlo en la tira central. Realizar el otro lazo de la misma forma.

MOLDERÍA

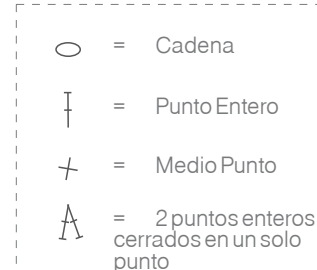
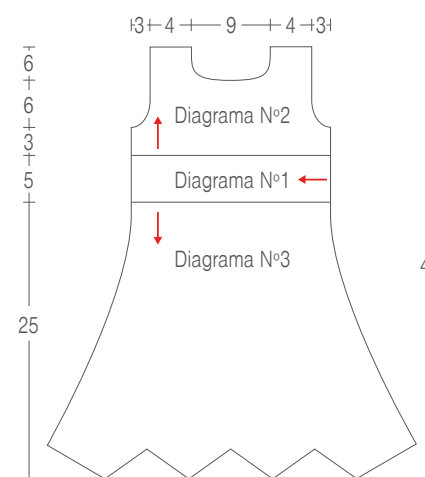


Diagrama N°2

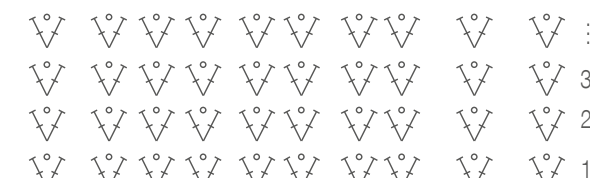


Diagrama N°1

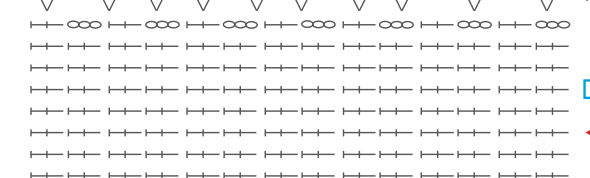
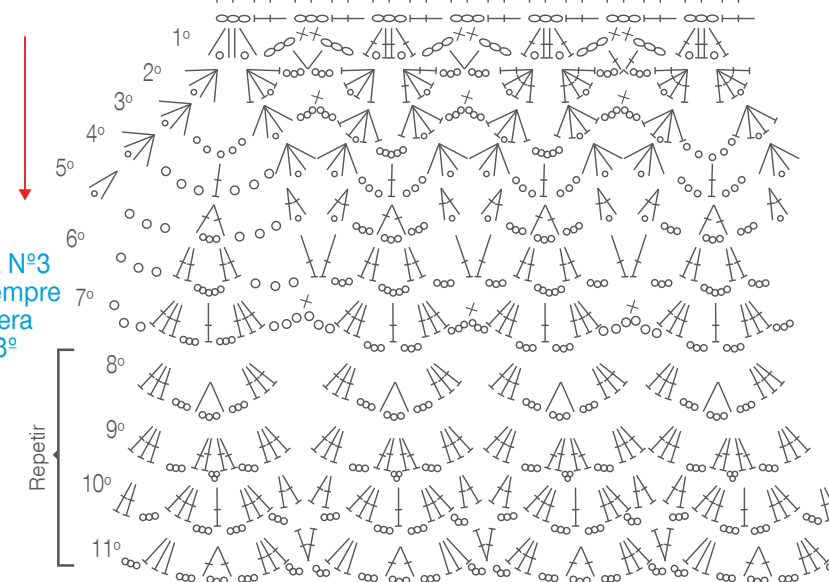



Diagrama N°3


Repetir siempre de la hilera 11° al 8°




MATERIALES: Zapatito Celeste y Lavanda

- Hilo Miquita color celeste 22202 (1 ovillo), lavanda 26314 (1 ovillo)
- Crochet  N° 2.5
- Tijeras [Dritz](#)
- Centímetro [Dritz](#)
- 4 botones pequeños

Zapatito Lavanda y Blanco

- Hilo Miquita color lavanda 26314 (1 ovillo), blanco 89947 (1 ovillo)
- Crochet  N° 2.5
- Tijeras [Dritz](#)
- Centímetro [Dritz](#)

Sandalia Celeste

- Hilo Miquita color celeste 22202 (1 ovillo)
- Crochet  N° 2.5
- Tijeras [Dritz](#)
- Centímetro [Dritz](#)
- 2 botones azules

Haz tus propias combinaciones con tus saldos.

Zapatito Celeste y Lavanda

PROCEDIMIENTO

PLANTILLA

Con el hilo color lavanda (doble hebra) y el crochet Prym N°2.5, tejer como sigue:

Cad de base: 15 cad

Continuar siguiendo la secuencia del **diagrama N° 1** (ver moldería). Al terminar las hil indicadas se debe lograr 60ptos.

CONTORNO DE BOTITA

Con el hilo color celeste (doble hebra) y el crochet N°2.5, recoger de todo el contorno de la plantilla 60ptos, divididos en medio puntos y mp altos. Seguir la secuencia de la 6hil del **diagrama N° 2.a** (punta de zapatito) y 2.b (talón del zapatito).

EMPEINE

Con el hilo color celeste (doble hebra) y el crochet N° 2.5, tejer

el empeine siguiendo el **diagrama N°3** (ver moldería). Tejer la 1ra hil sobre los 8mp centrales de la punta del zapatito e ir tejiendo haciendo deslices en los extremos para ir uniendo a los costados del contorno del zapatito hasta la 5ta hil. De la 6ta a la 9na hil tejer al aire.

PARTE SUPERIOR DE ZAPATITO

Con el hilo color celeste (doble hebra) y el crochet N°2.5 continuar tejiendo de la 7ma a la 13ra hil del **diagrama N° 2.b**

ACABADOS

Con el hilo color lavanda (doble hebra) y el crochet N°2.5, hacer 1hil de punto desliz sobre todo el contorno de la parte superior del zapatito; a la vez en los extremos de las tiras tejer 5cad que hacen la vez de ojal. En la unión del empeine y el contorno del zapatito hacer 1hil de mp; en la parte que queda al aire 1hil de desliz. Coser los botones. Realizar el otro zapatito de la misma forma.

Zapatito Lavanda y Blanco

PROCEDIMIENTO

PLANTILLA

Con el hilo Miquita color blanco (doble hebra) y el crochet Prym N°2.5, tejer como sigue:

Cad de base: 16 cad

Continuar siguiendo la secuencia del **diagrama N°1** (ver moldería). Al terminar las hil indicadas se debe lograr 60ptos.

CONTORNO DE BOTITA

Con el hilo color lavanda (doble hebra) y el crochet N°2.5, recoger de todo el contorno de la plantilla 60 pto enteros; luego continuar tejiendo en círculo el Punto Entero en Relieve, seguir la secuencia del **diagrama N° 2** (ver moldería).

Con el hilo color blanco (doble hebra) y el crochet 2.5 tejer el abanico del **diagrama N°3** (ver moldería); tejerlo en sentido contrario; cada pto entero doble recogerlo sólo en los pto entero cogidos por delante y saltar los pto enteros cogidos por detrás. Luego con el hilo color lavanda (doble hebra) y el crochet Prym N°2.5, tejer 6hil del Punto Entero en Relieve (**diagrama N°2**), con los puntos que quedan.

ACABADOS

Con el hilo color blanco (doble hebra) y el crochet N°2.5 tejer la hil del **diagrama N°4** (ver moldería). Realizar el otro zapatito de la misma forma.

Sandalia Celeste

PROCEDIMIENTO

PLANTILLA

Con el hilo color celeste (doble hebra) y el crochet Prym N° 2.5, tejer como sigue:

Cad de base: 15 cad

Continuar siguiendo la secuencia del **diagrama N°1** (ver moldería). Al terminar las hileras indicadas se debe lograr 60ptos. Tejer 1hil de medio punto por todo el contorno de la plantilla.

TALON Y TIRAS

Con el hilo color celeste (doble hebra) y el crochet Prym N°2.5, tejer inicialmente 30ptos (talón) de medio punto y mp altos, seguir la secuencia del **diagrama N°2** (ver moldería). A partir de la 2da hil se agrega en ambos las tiras para el cruce delantero; continuar hasta la 8va hil.

ACABADOS

Con el mismo crochet y puntos deslizados unir las tiras delanteras a la plantilla, cruzándolas previamente (**Ver Fig. N°1**). Luego coser un botón en el centro del cruce.

Zapatito Celeste y Lavanda

Resumen de simbologías

○	= Cadena	⌋	= Punto entero recogido x delante
•	= Punto desliz	⌋	= Punto entero recogido x detrás
+	= Medio punto	↑	= Dirección que sigue el tejido
T	= Medio punto alto		
⌋	= Punto entero		

Diagrama N°1 (Plantilla)

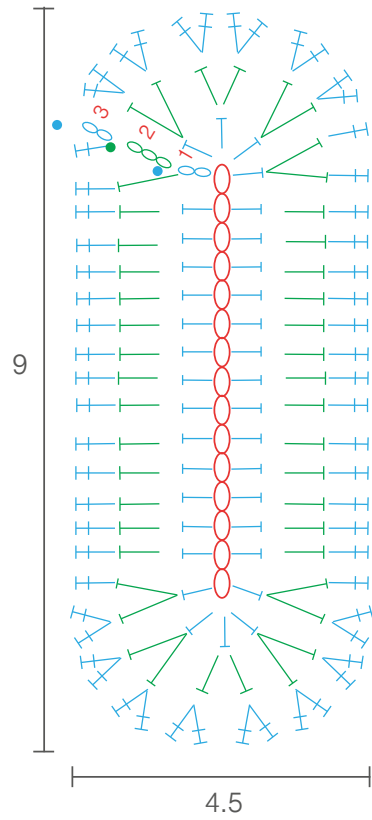


Diagrama N°3 (Empeine)

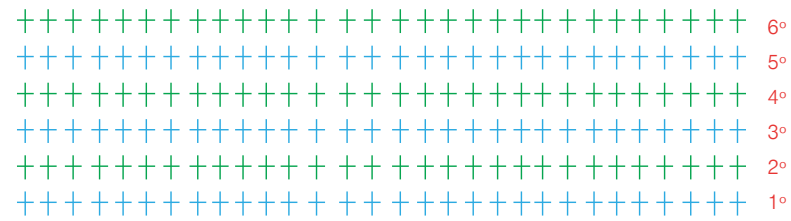
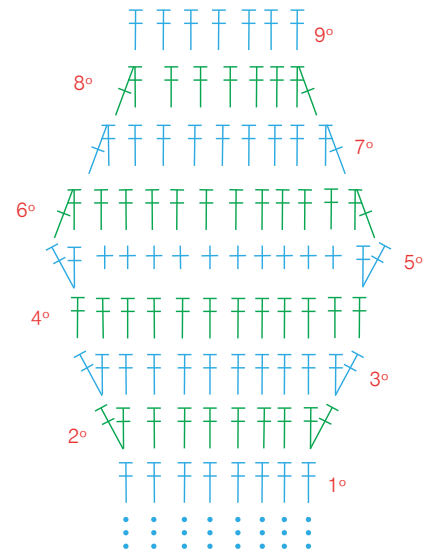


Diagrama N°2a

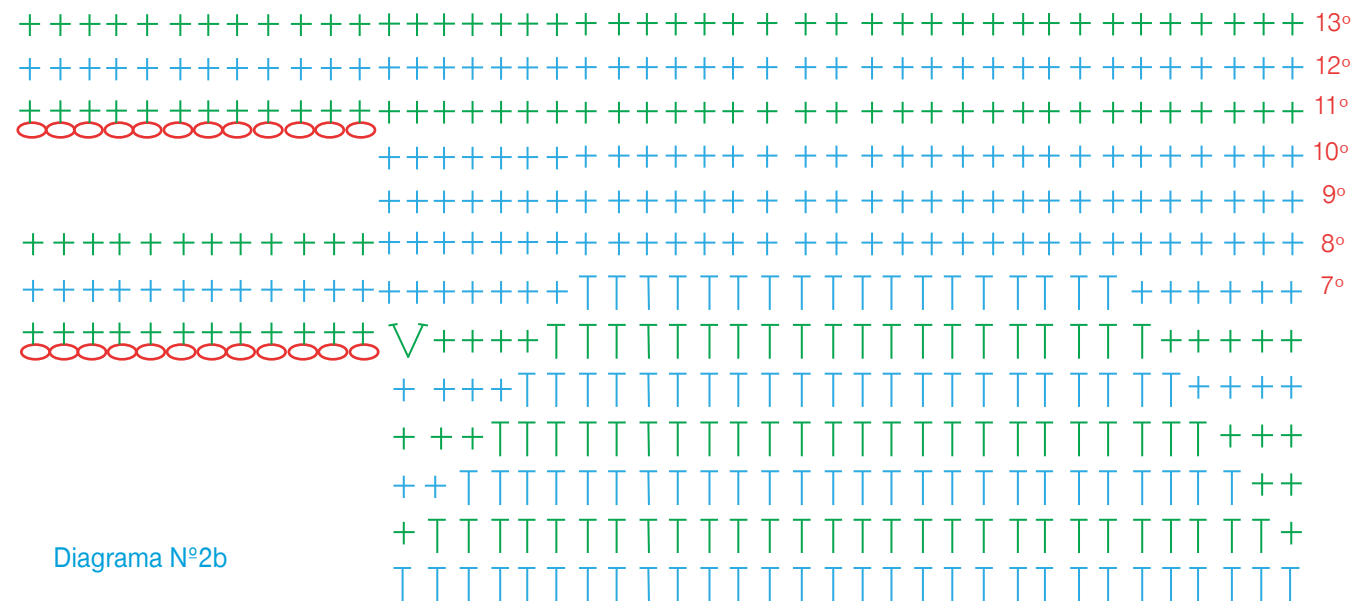


Diagrama N°2b

Zapatito Lavanda y Blanco

Diagrama N°1 (Plantilla)

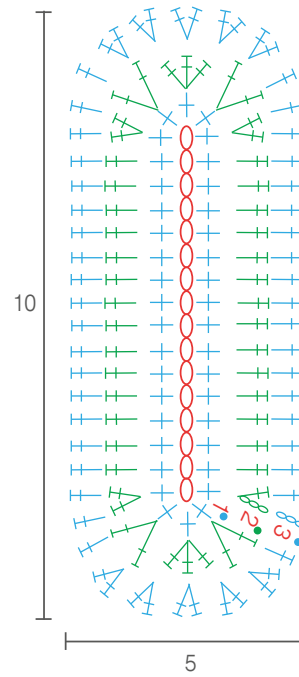


Diagrama N°3

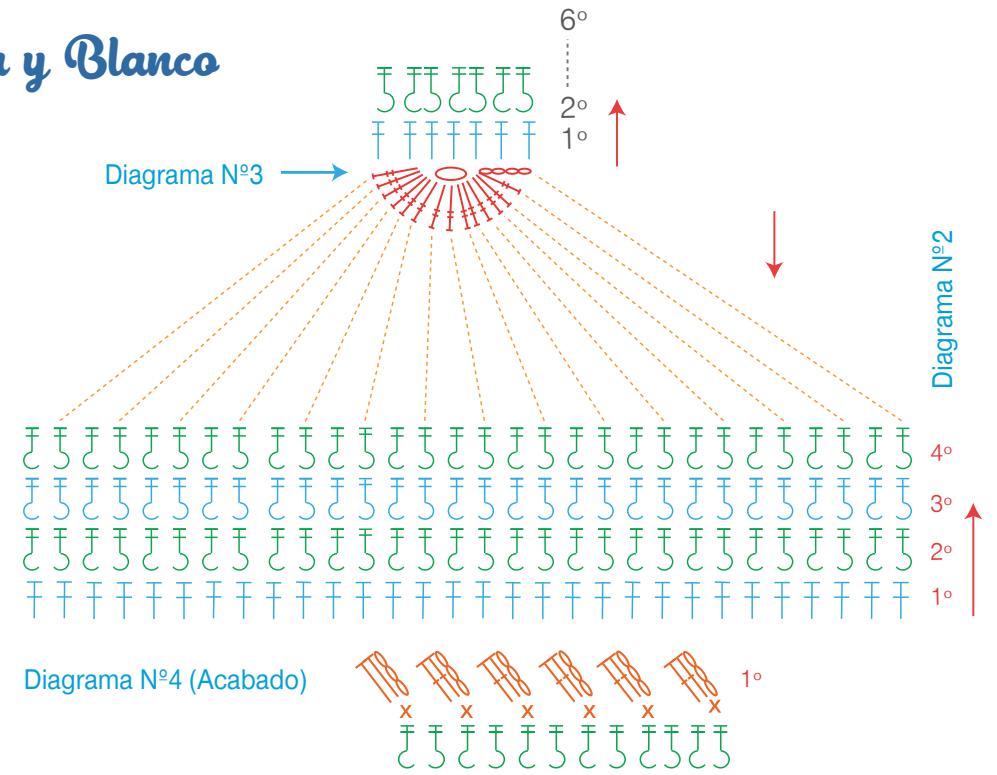
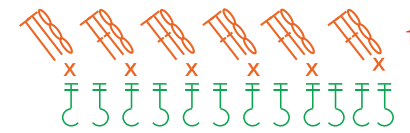


Diagrama N°4 (Acabado)



Sandalia Celeste

Diagrama N°1 (Plantilla)

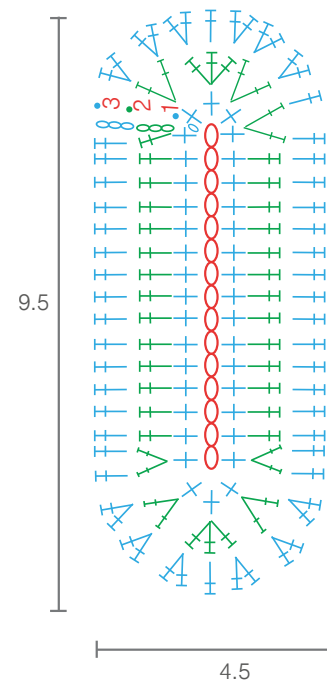


Diagrama N°2

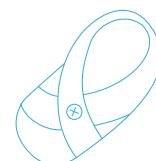
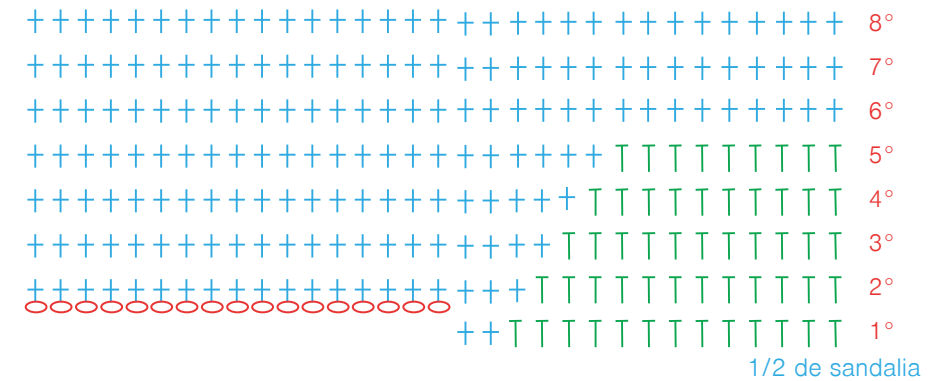


Fig. N° 1



Combinaciones

1	2
Brazos y Orejas Sofis Soft	Brazos y Orejas Sofis Soft
col. 46334	col. 53161
Cara Sofis Soft	Cara Sofis Soft
col. 23239	col. 33307
Manta Kuchi	Manta Kuchi
col. 3001	col. 7008

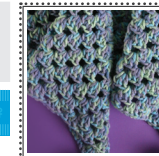


MATERIALES

- Lana Kuchi color 2007 (1 ovillo) para el pañuelo.
- Hilo Sofis Soft color 19147 (50 gr) para orejas y brazos.
- Hilo Sofis Soft color 53161 (40gr) para la cara.
- Crochet **tren** N° 3.5 y N° 3
- Napa Siliconada
- Tijeras **Dritz**
- Aguja lanera
- Marcador de puntos

Manta de Apego

Grado de dificultad: **INTERMEDIO**



NOMENCLATURA

AM = Aro mágico MP = Medio punto PE = Punto enano AUM = Aumento DIS = Disminución

PROCEDIMIENTO

La técnica de Amigurumi se teje en espiral y marcaremos siempre el primer pto de cada hilera con el marcador de ptos.

*Cabeza:

Con Hilo Sofis Soft color 53161 y el crochet Prym N° 3 comenzar a tejer:

- 1° hil Elaborar un AM y tejer 6MP (6)
- 2° hil 1AUM en cada MP de la hil anterior (12)
- 3° hil 1MP, 1AUM (x 6 veces) (18)
- 4° hil 1AUM, 2MP (x 6 veces) (24)
- 5° hil 1AUM, 3MP (x 6 veces) (30)
- 6° hil 4MP, 1AUM (x 6 veces) (36)
- 7° hil 5MP, 1AUM (x 6 veces) (42)
- 8° hil 6MP, 1AUM (x 6 veces) (48)
- 9° hil 7MP, 1AUM (x 6 veces) (54)
- 10° hil 1AUM, 8MP (x 6 veces) (60)
- 11-15° hil 1MP en cada MP de la hil anterior (60)
- 16° hil 9MP, 1AUM (x 6 veces) (66)
- 17°-20° hil 1MP en cada MP de la hil anterior (66)
- 21° hil 9MP, 1DIS (x 6 veces) (60)
- 22° hil 8MP, 1DIS (x 6 veces) (54)
- 23° hil 1DIS, 7MP (x 6 veces) (48)
- 24° hil 6MP, 1DIS (x 6 veces) (42)
- 25° hil 1DIS, 5MP (x 6 veces) (36)
- 26° hil 4MP, 1DIS (x 6 veces) (30)
- 27° hil 1DIS, 3MP (x 6 veces) *rellenar (24)
- 28° hil 2MP, 1DIS (x 6 veces) (18)
- 29° hil 1MP, 1DIS (x 6 veces) (16)
- 30° hil DIS en toda la hilera (x 6 veces) (6)

Pasar una hebra entre los puntos y cerrar. Dejar la hebra para coser a la manta.

*Orejas x 2:

Con Hilo Sofis Soft color 19147 y crochet Prym N°3 comenzar a tejer:

- 1° hil Elaborar un AM y tejer 6MP (6)
- 2° hil 1MP, 1AUM (x 6 veces) (12)
- 3° hil 1AUM, 2MP (x 6 veces) (18)
- 4° hil 3MP, 1AUM (x 6 veces) (24)
- 5° hil 1AUM, 4MP (x 6 veces) (30)
- 6° hil 5MP, 1AUM (x 6 veces) (36)
- 7° hil 1AUM, 6MP (x 6 veces) (42)
- 8° hil 7MP, 1AUM (x 6 veces) (48)
- 9°- 14° hil 1MP en cada MP de la hil anterior (48)
- 15° hil 9MP, 1DIS (x 4 veces), 3MP (43)
- 16° hil 8MP, 1DIS (x 4 veces), 3MP (39)
- 17° hil 7MP, 1DIS (x 4 veces), 3MP (35)

- 18° hil 6MP, 1DIS (x 4 veces), 3MP (31)
- 19° hil 5MP, 1DIS (x 4 veces), 3MP (27)
- 20° hil 4MP, 1DIS (x 4 veces), 4MP (24)
- 21° hil 3MP, 1DIS (x 4 veces), 4MP (20)
- 22° hil 2MP, 1DIS (x 5 veces) (15)
- 23° hil 1MP, 1DIS (x 5 veces) (10)
- 24°-28° Tejer 1MP en cada MP de la hil anterior. No rellenar las orejas.

*Brazos x 2:

Con Hilo Sofis Soft color 19147 y crochet Prym N°3 comenzar a tejer:

- 1° hil Elaborar un AM y tejer 8MP (8)
- 2° hil 2MP en cada MP de la hil anterior (16)
- 3° hil 1AUM, 2MP (x 8 veces) (24)
- 4°-8° hil 1MP en cada MP de la hil anterior (21)
- Rellenar lo que sera la manito, NO rellenar hasta el final de los brazos.
- 9° hil 2MP, 1DIS (16)
- 10°-19° hil 1MP en cada MP de la hil anterior (16)
- 20° hil 1MP, 1DIS (11)
- 21°-22° hil 1MP en cada MP de la hil anterior (11)
- Unir los lados de los brazos y tejer medio puntos, para unir ambos lados. Armar según foto (5)

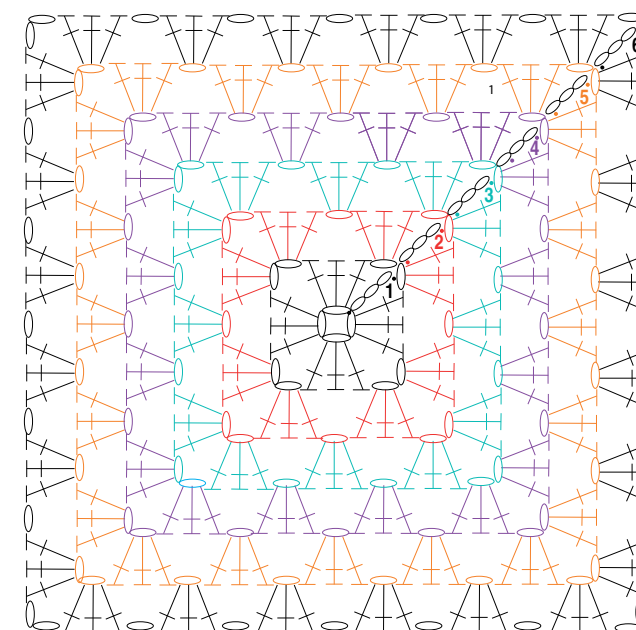
*Adornos de la manta (bolas):

- Con Hilo Kuchi color 2007 y crochet Prym N°3.5 comenzar a tejer:
- 1° hil Elaborar un AM y tejer 6MP (6)
 - 2° hil 2MP en cada MP de la hil anterior (12)
 - 3° hil 1MP, 1AUM (x 6 veces) (18)
 - 4° hil 1MP, 2MP (x 6 veces) (24)
 - 5°-7° hil 1MP en cada MP de la hil anterior (24)
 - 8° hil 2MP, 1DIS (18)
 - 9° hil 1MP, 1DIS * rellenar (12)
 - 10° hil DIS, DIS, toda la hil (6)
- Pasar la hebra y cerrar. Dejar una hebra para unir a la manta.

*Manta:

- Con Hilo Kuchi color 2007 y crochet Prym N°3.5 comenzar a tejer:
- 1° hil Elaborar un AM y tejer 3 cadenas al aire, 2ptos enteros, 2cad, 3pto enteros, 2 cad, 3ptos enteros, 2cad, 3ptos enteros, 2cad, unir con desliz la tercera cad de las cadenas de inicio.
 - 2° hil 4cad, 3ptos enteros, 2cad, 3ptos enteros, en las 2cad de la hil anterior.
 - 1cad *3ptos enteros, 2cad, 3ptos enteros, en las 2cad de la hil anterior, 1cad*.Repetir.

MOLDERÍA



Combinaciones

1

col. 33342

col. 35561

col. 62523

2

col. 33342

col. 66004

col. 21183



MATERIALES

- Hilo Deco Cablé Ligero colores: acero 21183 (4 ovillos), topo 66340 (3 ovillos), verde 12864 (3 ovillos)
- Crochet Prym N° 4
- Tijeras Dritz
- Cinta métrica Dritz

Piso de Cama en Deco Cablé Ligero

Grado de dificultad:
INTERMEDIO



PROCEDIMIENTO

El diámetro aproximado de esta alfombra es de 64cm.

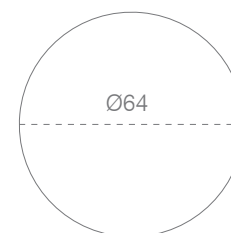
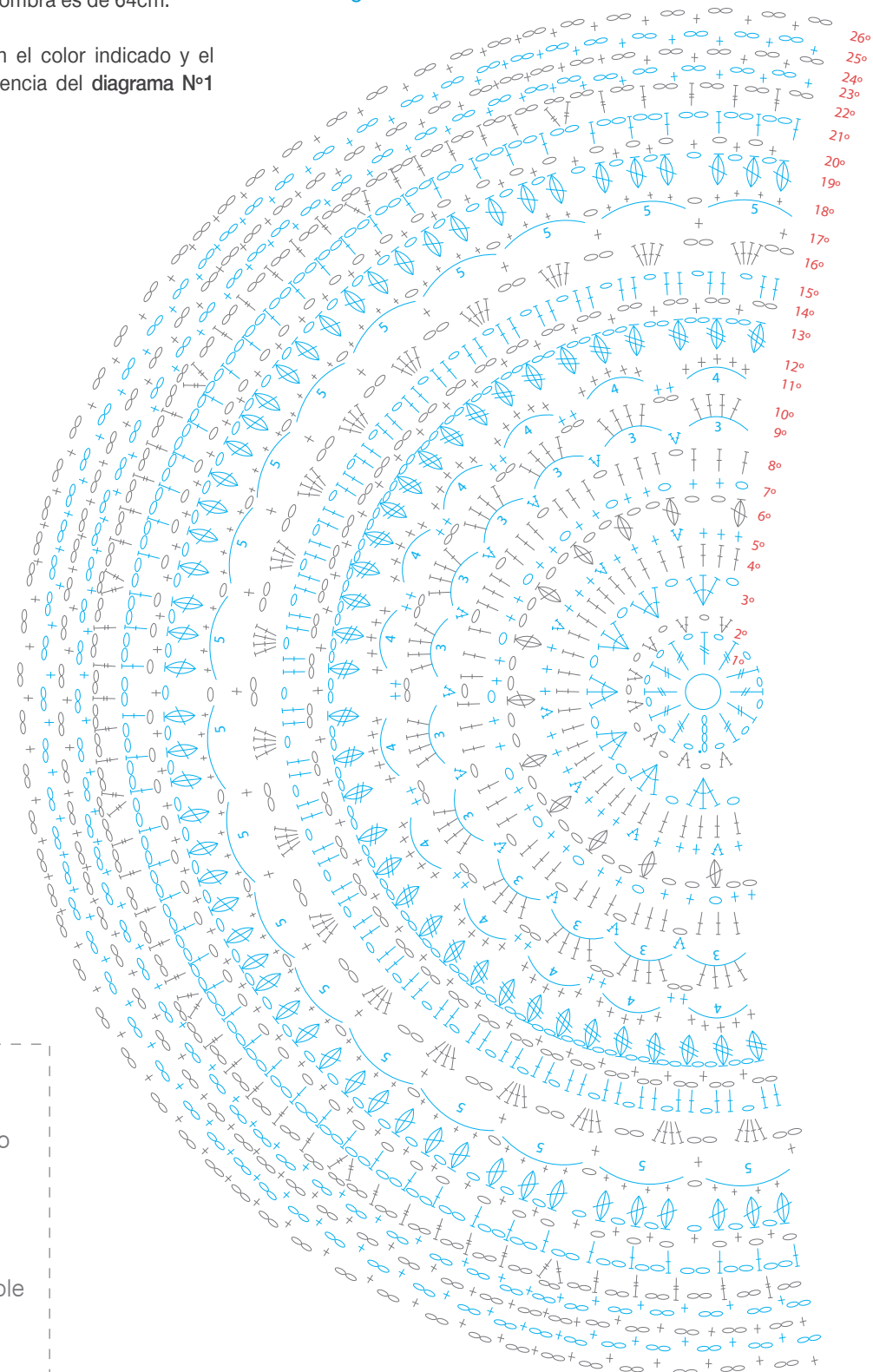
Con el hilo Deco Cablé Ligero en el color indicado y el crochet Prym N°4, seguir la secuencia del **diagrama N°1** (ver moldería).

SECUENCIA DE COLORES

- 1º - 2º hil color acero
- 3º - 4º hil color topo
- 5º hil color acero
- 6º hil color verde
- 7º - 8º hil color acero
- 9º hil color topo
- 10º hil color verde
- 11º-14º hil color topo
- 15º hil color acero
- 16º hil color verde
- 17º-18º hil color topo
- 19º hil color verde
- 20º hil color acero
- 21º-22º hil color topo
- 23º hil color acero
- 24º hil color verde
- 25º hil color topo
- 26º hil color acero

MOLDERÍA

Diagrama N°1



- = Cadena
- = Punto desliz, raso
- + = Medio punto
- ⌋ = Punto entero
- ⌋⌋ = Punto entero doble
- = Anillo mágico

Encuétranos

A NIVEL NACIONAL

NOMBRE DEL CLIENTE	DIRECCIÓN	DISTRITO	TELÉFONO	LÍNEA
COMERCIAL Y REPRES. MUÑOZ E.I.R.L.	JR. JUNIN 676	LIMA	953 030 459	HILOS Y LANAS
CASA CARRILLO S.A.C.	JR. JUNIN 638	LIMA	427 7199	HILOS Y LANAS
RAMOS GROUP E.I.R.L.	JR. HUALLAGA 653 INT 112	LIMA	775 0742	HILOS Y LANAS
BAZAR " EL IMÁN"	AV. EMANCIPACIÓN CDRA 6 TDA.165 MCDO. LA AURORA	LIMA	425 0294	HILOS Y LANAS
COMERCIAL LUZ FANNY	CALLE LAS HERAS 424	LINCE	265 7588	HILOS Y LANAS
CACHAY GOICOECHA MARIA LA	AV. SAN LUIS 2044 STD 11	SAN BORJA	948 989 368	HILOS Y LANAS
GUTIERREZ GONZALES RICHARD	AV. ANGAMOS ESTE ESG. ALAMO S/N INT 97	SURCO	954 094 399	HILOS Y LANAS
MERCERIA EL EDEN EIRL	AV. BENAVIDES 3601 STD 40-41	MIRAFLORES	969 119 868	HILOS Y LANAS
V&V INTERNACIONAL EIRL "EL DORADO"	JR. TARATA 274	MIRAFLORES	447 5690	HILOS Y LANAS
AROAPAZA RAMOS ANTONIA	AV. LA MOLINA 876 MCDO. SANTA ROSA PT-23	LA MOLINA	977 772 459	HILOS Y LANAS
PARAISO DE LOS HILOS Y LANAS	JR LAS AMERICAS	LA VICTORIA	959 829 272	HILOS Y LANAS
INVERSIONES CHECA SAC	JR. ANTONIO BAZO 455 2DO PISO - JR GIRIBALDI 445	LA VICTORIA	474 7242	HILOS Y LANAS
COMERCIAL ROSTEX S.R.L	JR. HUMBOLDT 1559	LA VICTORIA	323 3798	HILOS Y LANAS
DIAZ CASTILLO GUERRERO	MCDO. MAGDALENA TDA 835	MAGDALENA	990 702 679	HILOS Y LANAS
VILLEGAS CASTRO MARITZA	MCDO.MAGDALENA TDA 814	MAGDALENA	993 668 991	HILOS Y LANAS
CURO CASTILLO MARIO	ULISES DELBOY 883	MAGDALENA	943 445 392	HILOS Y LANAS
BECOUER PUCIHUARANGA EIRL	PASAJE PIRALE 131 SECTOR 15	HUANCAYO	964 698 576	HILOS Y LANAS
DISTRIBUIDORA TEXTIL SURICHAQUI	PASAJE COMERCIAL 160	HUANCAYO	964 411 876	HILOS Y LANAS
TEXSURI (EL TAMBO)	JR. NEMESIO RAEZ 820 EL TAMBO	HUANCAYO	988 299 368	HILOS Y LANAS
CARLOS CONTRERAS PONCE	JR LIBERTAD 492	AYACUCHO	996 282 760	HILOS Y LANAS
HUAMAN HUANCAS EULOGIA	CAL. JULIO C. ARANA 161	YURIMAGUAS	964 538 476	HILOS Y LANAS
BORDA HUAMAN LILIAN	CALLE SANTA CLARA 108 GALERIA NAZARENO	AYACUCHO	940 359 041	HILOS Y LANAS
BIANCO SUCCESORES	CALLE SAN CAMILO 202	AREQUIPA	967 790 958	HILOS Y LANAS
DISTRIBUIDORA ANGELITTA	CALLE SAN CAMILO 306 2DO PISO	AREQUIPA	933 682 620	HILOS Y LANAS
SALLO HUAMAN FRANCISCO	CALLE TUPAC AMARU 149	CUSCO	974 902 382	HILOS Y LANAS
EVA SILLO	URB.CENTRO HISTORICO CALLE PERA 463	CUSCO	967 760 982	HILOS Y LANAS
GREGORIA SAPACAYO DE LACUTA	CALLE COMERCIO 114	SICUANI	955 692 655	HILOS Y LANAS
EL PALACIO DE LAS LANAS LA COMPETIDORA	CALLE TUPAC AMARU 125	CUSCO	944 270 626	HILOS Y LANAS
ROJAS GONZALEZ WILSON	CAL.F. NACARINO MCDO MODELO 2 MAYO PT 2	TACNA	993 078 892	HILOS Y LANAS
NEGOCIOS TINA EIRL	CALLE NICOLAS DE PIROLA 411-B	AREQUIPA	945 380 366	HILOS Y LANAS
JOSE ORTIZ	CALLE SAN CAMILO 303	AREQUIPA	992 746 568	HILOS Y LANAS
DISTRIBUIDORA V&B VIRGEN DEL CARMEN	CALLE BOLIVAR N° 401 SANTO TOMAS-CHUMBIVILCAS	CUSCO	987 844 990	HILOS Y LANAS
INVERSIONES ESTRADA	CALLE JOSE GALVEZ 373-375 GALERIA PROMESA DE DIOS	TRUJILLO	969 215 752	HILOS Y LANAS
GIAN CARLO ALDANA	JR. AYACUCHO S/N INT 80	TRUJILLO	947 577 718	HILOS Y LANAS
RODRIGUEZ MEREGILDO MARIA	MCDO MAYORISTA PT 55-C	TRUJILLO	044 293 582	HILOS Y LANAS
DAVID PAREDES CHOLAN	MCDO. MODELO PLATAFORMA MANUEL PARDO PT-99	CHICLAYO	949 843 726	HILOS Y LANAS
CANAHUIRE AROAPAZA HUGO	CALLE MANUEL PARDO 254	CHICLAYO	074 228 966	HILOS Y LANAS
GILBERTO VALLEJOS JARA	CALLE MANUEL PARDO 250	CHICLAYO	966 690 363	HILOS Y LANAS
INVERSIONES REG SUN EIRL	AV. APURIMAC 1078	CAJAMARCA	976 718 485	HILOS Y LANAS
TERESA SOTO CASTRO	AV. JUAN DE LA CRUZ ROMERO # 430	HUARAZ	943 910 172	HILOS Y LANAS
ALZAMORA DE ARELLANO GLORIA	SAN MARTIN 637 SULLANA	SULLANA	956 791 377	HILOS Y LANAS
CRUZ VARGAS IRMA CELIA	AV COUNTRY SULLANA ANEXO MDO MODELO TDA 117	PIURA	952 294 727	HILOS Y LANAS
GRACIELA RETO	CALLE LEONCIO PRADO # 612	SULLANA	956 188 677	HILOS Y LANAS
MARIO ROMERO MENDO	CALLE LIMA # 409	TARAPOTO	959 402 446	HILOS
COMERCIAL SANDRA	CALLE MARTINEZ COMPAGNION # 138	TARAPOTO	942 671 487	HILOS
JAIRZINHO FIERRO YACHAS	CALLE HUAYLLAYCO # 780	HUANUCO	962 576 170	HILOS Y LANAS
ALEJOS TORRES SINDULFO ABAD	CAL. AMAZONAS MCDO MODELO S/N TD 11	ICA	943 986 528	HILOS Y LANAS
PASAMANERIA LA RESTINGA EIRL	CALLE AGUIRRE N° 1157	IQUITOS	955 273 080	HILOS Y LANAS

EN EL EXTRANJERO

COLOMBIA	BOGOTA	TEXMUNDO COLOMBIA S.A.S.	Calle 63 # 74 B-42 BOD 19 Santa Fe - Bogotá - Colombia.	00571-4169848	gerencimundialdehilos@gmail.com
	MEDELLIN	MUNDIAL DE HILOS S.A. Att. Camilo Romero	Av. Calle 6 # 60 - 197 Medellin - Colombia	00574-4363625	texmundoimportaciones@hotmail.com
CHILE	SANTIAGO DE CHILE	ANDRES GINESTAR MOMARES	Calle Lira N° 1340, Santiago de Chile	00562-25567174	ginestrandres@gmail.com
	SANTIAGO DE CHILE	COMERCIAL CATERINA MELISSA CASTANEDA DONAYRE	Av. Cristobal Colon N° 5444 Dpto. 404 - Las Condes - Reg. Metropolitana - Chile	0056-952430810	caterina.castaneda@lahilta.cl
ECUADOR	CUENCA	MONICA LUCIA RIERA RODRIGUEZ / ISMAEL DUMAS	CAJANUMA S/N Y COJIMIES, CUENCA-ECUADOR	00593-74045005	elpalaciodelalana@hotmail.com
BOLIVIA	SANTA CRUZ	H & E INTERNACIONAL S.R.L. Att. Harold Nagel	Av. Roca Coronado esq. Pauro s/n, Santa Cruz - Bolivia	00591-33538514	nagelharold@gmail.com
PARAGUAY	ASUNCION	MARCHEWKA BROOKING LIDIA PATRICIA Att. Patricia Marchewka	Av. Rio Janeiro 1153 Asunción - Paraguay	00595-991221742	patricia_marchewka@yahoo.com
MEXICO	D.F.	REBECCA PICK ESTAMBRES Y TEJIDOS FINOS S.A. de C.V. Att. Moises Semaria	Lago Chalco #129, Col. Anahuac - Delegación Miguel Hidalgo - México D.F.	0052-5553414413	moises@rebeccapickestambres.com

Lima

Jr. Monsefú N° 681,
Cercado de Lima - Perú
T (511) 336 7776 / (511) 336 7774

ventas@tren.com.pe

Trujillo

Av. José Gabriel Condorcanqui
2387, La esperanza
La Libertad - Perú
T (044) 388729

trujillo@tren.com.pe

Arequipa

Av. San Martín N° 437,
Urbanización Miraflo
T (054) 231986

arequipa@tren.com.pe



tren

www.tren.com.pe

