



tren

el placer de crear



Primavera - Verano 2019



Revista Tren:
Primavera-Verano 2019
Año 12 / Setiembre 2018

Vigésimo cuarto – 2018
Tiraje: 4,000 ejemplares

Editado, Publicado y Distribuido por:
Textil El Amazonas S.A.
Jr. Monsefú N° 681, Cercado de Lima
Lima – Perú

www.tren.com.pe
Copyright © 2018
Derechos Reservados

Dirección:
Pilar Limay

Asistente:
Karla Castillo

Staff de Manualidades:
Esther Román
Elsa Bautista
Ana María Montoya
Irma Vega
Julia Vivas

Fotografía:
Guillermo Figueroa Tangüis

Modelos:
María Fernanda Valencia
Maripili Hoyos
Aldo Martínez

Niños:
Daphne Carnero Santillan
Felipe Cabrera G.

Diseño Gráfico:
Labarthe DSGN EIRL

Impresión
Net Print SAC



Combinaciones

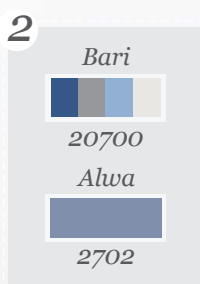
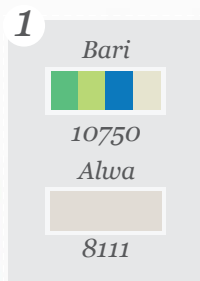

Abreviaturas usadas en la Revista

Punto	: pto	Puntos juntos		Grado de Dificultad:	
Derecho	: der	revés	: pprev		FÁCIL
Punto derecho	: pder	Punto entero	: pe		INTERMEDIO
Punto revés	: prev	Cadena	: cad	AVANZADO	
Puntos juntos	: pj	Hilera	: hil		
Puntos juntos derecho	: pjder	Medio punto	: mp		
Centímetros	: cm	Lazada	: laz		
		Revés	: rev		

Túnica Bari - Alwa



Talla S

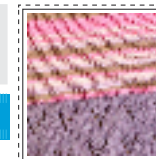

MATERIALES

- Hilo Alwa color 3101 (2 ovillos)
- Hilo **katia** Bari color 30790 (3 ovillos)
- Palos de tejer Prym N°5
- Palos de tejer Prym N° 6
- Tijeras **Dritz**
- Cinta métrica **Dritz**
- Aguja punta roma

PROCEDIMIENTO

ESPALDA

Con el hilo Alwa en el color indicado y los palos de tejer Prym N° 5 colocar 94ptos y tejer 6hil en Punto Santa Clara. Luego distribuir los puntos como sigue: 7ptos en Punto Jersey; 80ptos (diagrama N° 1 ver moldería); 7ptos en Punto Jersey. Tejer recto hasta formar la figura de V calada completa (6ta hil del diagrama N° 1 ver moldería).

Disminuciones

Realizar de la siguiente forma:
*Disminuir 1pto en los extremos terminando la primera fig V calada; 1 vez.
*Disminuir 1pto en los extremos cada 10hil; 2 veces.
Continuar tejiendo recto hasta lograr la altura indicada.

CANESÚ

Cambiar al hilo Bari en el color indicado y a los palos de tejer Prym N° 6, tejer en Punto Jersey.
Abertura de espalda: A la altura de 8cm de iniciado el canesú, cerrar 4ptos centrales para formar la abertura de espalda. Agregar la punta de otro ovillo de hilo para tejer ambas partes al mismo tiempo. En los puntos centrales cerrados cambiarlos a 4ptos en Santa Clara.
Sisas: A 10cm antes de llegar a la medida indicada, cambiar 9ptos en los extremos de la espalda a Punto Santa Clara. Para dar forma a la sisa, seguir así:
*Cerrar 4ptos, 1 vez; cerrar 1pto, 2 veces dejando 1hil de por medio, quedando 4ptos en Punto Santa Clara en los extremos; que luego de 5hil cerrar 2ptos juntos al derecho por 4 veces, para forma curva a la sisa.
Escote: A 22cm de altura antes de llegar a la altura indicada para formar el escote cambiar a Punto Santa Clara en el siguiente orden (12, 13, 14ptos en Santa Clara). Al llegar a la medida indicada para formar el escote: cerrar 11ptos, 1 vez, quedando 4ptos en Santa Clara. Tejer recto hasta lograr la altura indicada (ver moldería).

DELANTERO

Realizarlo de igual forma que la espalda. Excepto el escote en el Canesú.
Escote: A 14cm de iniciado el canesú con el Hilo Bari en el color indicado y con los palos de tejer Prym N° 6, tejer como sigue: Cambiar 14, 16 y 18ptos centrales a Punto Santa Clara en las hil antes de llegar a la altura indicada. Cerrar 12ptos centrales, 1 vez; cerrar 1pto en los extremos del escote, 5 veces dejando 1hil de por medio y quedando 4ptos en Santa Clara en los bordes. Tejer recto hasta lograr la altura indicada (ver moldería).

ACABADOS

Con la aguja punta roma y el hilo Alwa en el color indicado unir espalda y delantero. Con la aguja punta roma y el hilo Bari unir costados de canesú de espalda y delantero al igual que los hombros. Coser y unir la abertura de espalda con un botón o una flor pequeña a crochet.

MOLDERÍA



Diagrama N°1 (Múltiplo de 8)



* En las hil pares tejer los pto como se presentan
* Repetir siempre estas hil de la 10ª hil a la 1ª hil.

TENDENCIAS

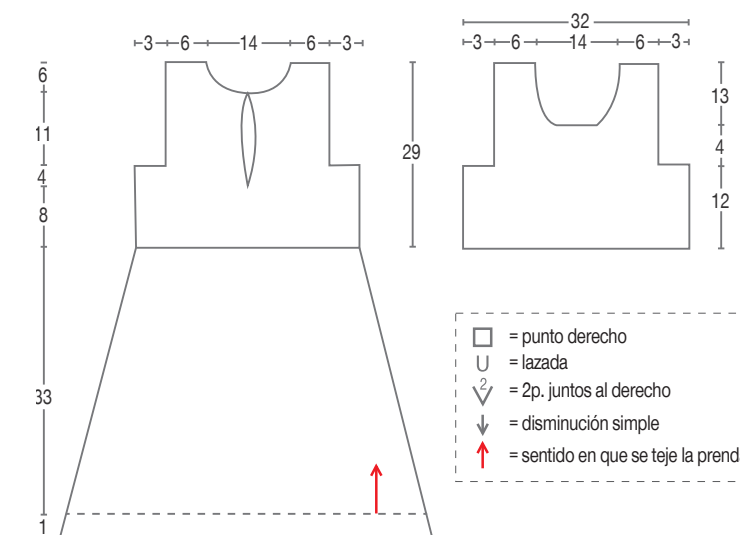
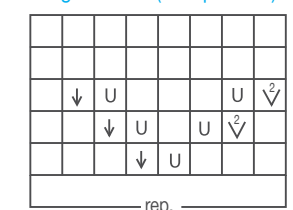
Colores de temporada



3101
LAVANDA ROSA

3101 ALWA

33254
DALIA ROSADA

33254 FINO CABLÉ

46078
ORQUÍDEA

46078 MIQUITA

55474
AZALEA DORADA

55474 FINO CABLÉ

12119
MENTA

12119 SOFÍS SOFT

28215
ARUBA

28215 TEBAS

55628
BEIGE

55628 FINO CABLÉ

66004
ORO VIEJO

66004 FINO CABLÉ



47 colores más para escoger



MATERIALES

- Hilo Mollet color 55628 (7 ovillos)
- Crochet **Ren** N°3
- Tijeras **Dritz**
- Cinta métrica **Dritz**

Chompa Mollet

Grado de dificultad: **AVANZADO**

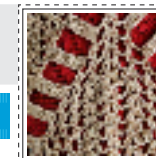

Talla S

PROCEDIMIENTO

CANESÚ

Con el hilo Mollet en el color indicado y el crochet Prym N° 3, tejer como sigue:

Cad de Base: 264cad (Múltiplo de 44 * 6 fig)

La cadena de base debe tener la medida indicada (ver moldería), cerrar con un deslíz y tejer en forma circular; seguir la secuencia del **diagrama N° 1** (ver moldería), tal como está.

PARTE INFERIOR

Seguir la secuencia del **diagrama N° 2** (ver moldería). De igual forma tejer en forma circular y en las medidas indicadas.

BORDE SUPERIOR

Para el acabado del borde superior del canesú, seguir la secuencia del **diagrama N° 3** (ver moldería). Tejer 4 hil en este punto.

MOLDERÍA

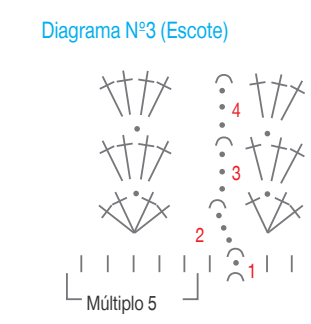
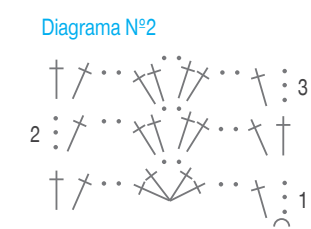
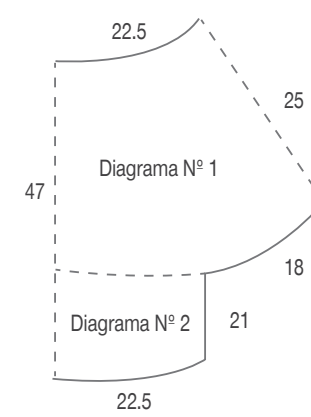

- = cadena
- ~ = punto raso, deslíz
- | = medio punto
- † = punto entero

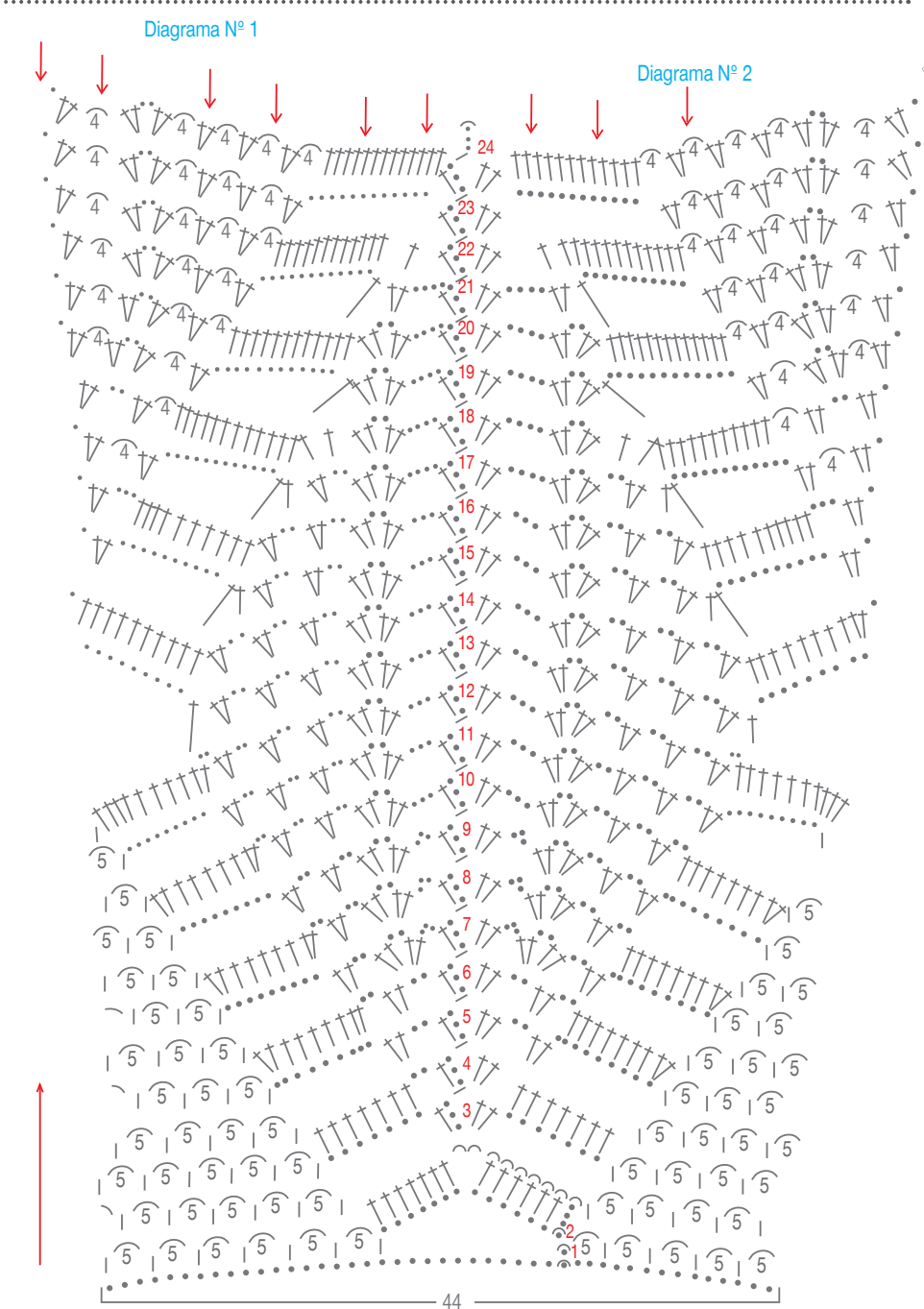

13 colores más para escoger



Chompa Alwa

INTERMEDIO

Talla S

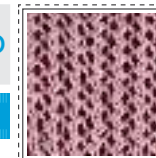

MATERIALES

- Hilo Alwa color 3101 (4 ovillos)
- Palos de tejer 4.5mm N° 4.5
- Crochet 3mm N° 3
- Circular 40cm N° 4.5
- Tijeras Dritz
- Cinta métrica Dritz
- Aguja punta roma
- 2 botones grandes

PUNTOS EMPLEADOS

Punto Calado: (N° par + 2ptos de orillo)
1ra hil 1der *laz, 2ptos juntos al der* terminar con 1der.
Tejer todas las hileras de igual forma.

PROCEDIMIENTO



ESPALDA

Con hilo Alwa en el color indicado y los palos de tejer Prym N° 4.5 colocar 90ptos y tejer en Punto Elástico Simple.
Disminuciones: A una altura de 7cm cambiar al Punto Calado, teniendo en cuenta que en la 1ra hil se disminuyen 10ptos. Continuar con la secuencia del Punto Calado en forma recta.

Aumentos: A una altura total de 26cm empezar con los aumentos en ambos extremos de la espalda de la siguiente manera: Realizar en total 23 aumentos por el lado derecho de la prenda, a la altura de 43cm aumentar 6ptos, 1 vez; a la altura total de 57cm cerrar los puntos como se presentan sin ajustar.

DELANTERO

Realizar el delantero de igual forma que la espalda.

ACABADOS

Con la aguja punta roma unir costados de espalda y delantero. Así mismo unir la parte superior de la manga teniendo en cuenta la medida indicada según (moldería). Con el crochet N° 3 tejer 1hil de mp en todo el ruedo superior del escote de la prenda.
Pretina de mangas: Con un circular de 40cm N° 4.5 recoger del ruedo de la manga 58ptos y tejer en Punto Elástico Simple. A una altura de 7cm cerrar los puntos respetando su forma y sin ajustar demasiado. Realizar la otra manga de igual forma. Coser los botones donde correspondan.

MOLDERÍA

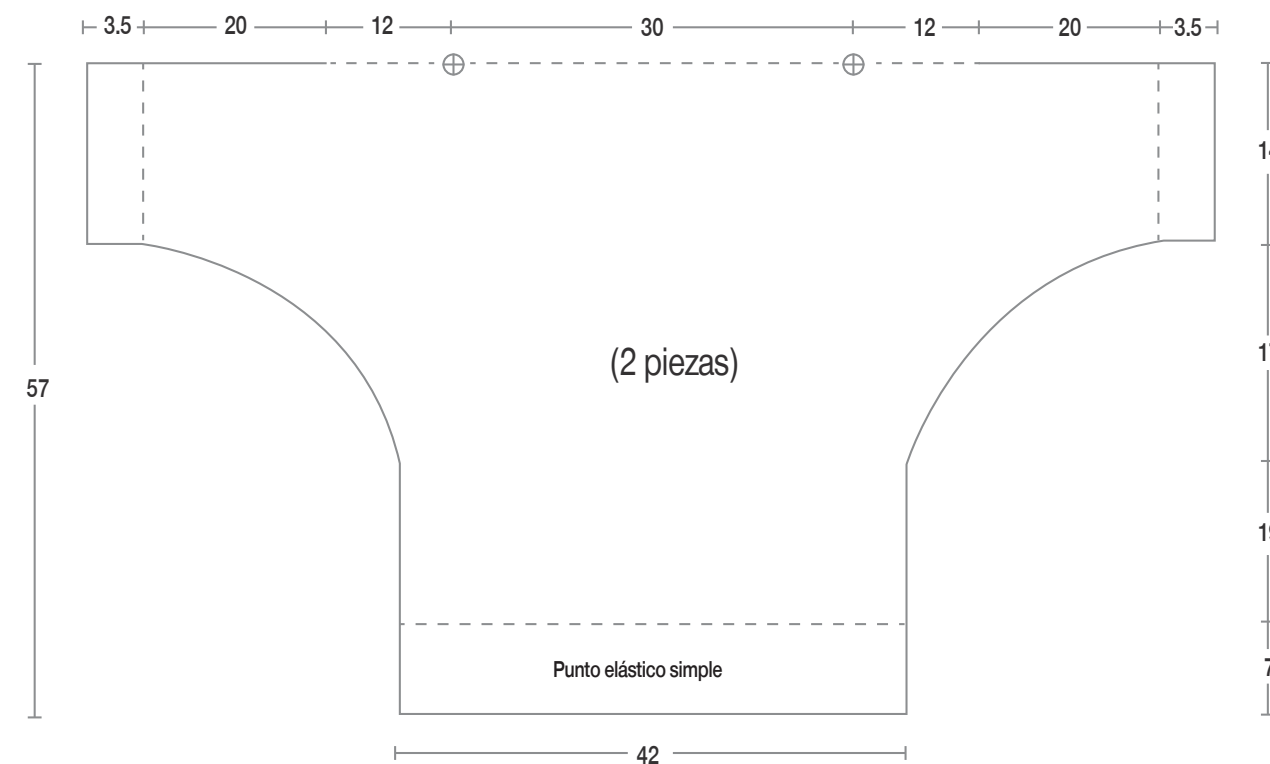

56 colores más para escoger



Chompa Fino Cablé

Grado de dificultad: **AVANZADO**

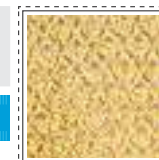

Talla S

MATERIALES

- Hilo Fino Cablé color amarillo 55474 (7 ovillos)
- Crochet Prym N°1.50
- Tijeras Dritz
- Cinta métrica Dritz
- Aguja punta roma

PROCEDIMIENTO

ESPALDA

Con el hilo Fino Cablé (doble hebra) y el crochet Prym N° 1.50, tejer como sigue:

Pretina: Tejer 105cad y en ellas tejer 1hil de pe en cada cad de base; luego tejer 2hil de Punto Entero en Relieve 1/1. Seguir la secuencia del diagrama N°1 hasta la altura de 38.50cm y dar forma al escote según las medidas indicadas

MOLDERÍA

(ver moldería).

DELANTERO

Tejer el delantero de igual forma que la espalda, excepto en el escote. A la altura de 42.5cm en la última hil del contorno hacer deslices e ir uniendo al hombro de la espalda.

MANGAS

Unido espalda y delantero, empezar a tejer el diagrama N° 2 (ver moldería) por uno de los costados e ir realizando las disminuciones para darle forma según el modelo. Revisar el diagrama N° 3 (detalle de disminución central). Disminuir lo necesario hasta logra la medida del contorno de puño. Realizar la otra manga de igual forma.

ACABADOS

Para el borde inferior de la chompa tejer en forma circular y seguir la secuencia del diagrama N° 4 (ver moldería).

Con la aguja punta roma unir mangas; en todo el contorno del escote tejer 1hil de mp.

Diagrama N° 3 (detalle de disminución central)



Diagrama N° 2 (mangas)



○ = cadena
x = medio punto
† = punto entero

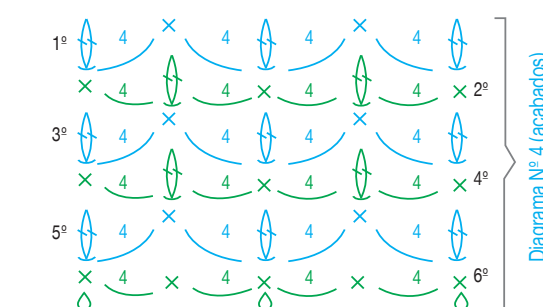
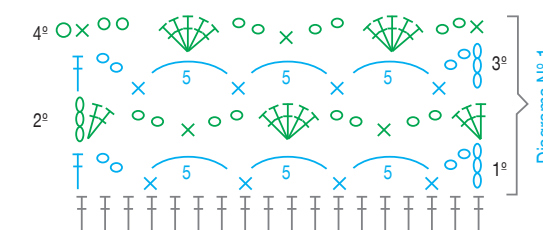
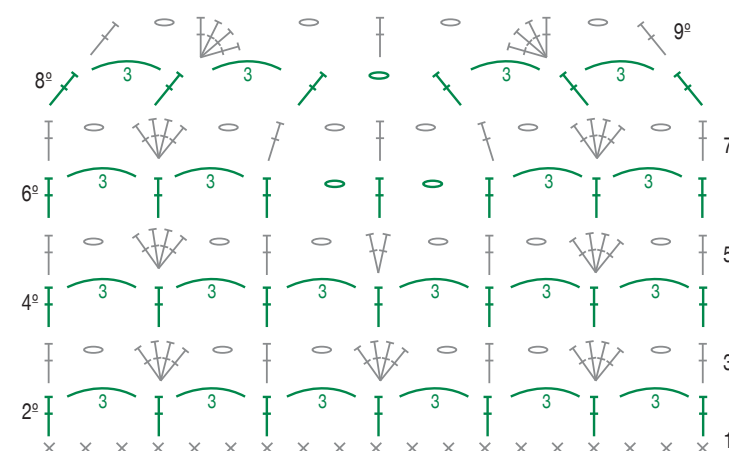
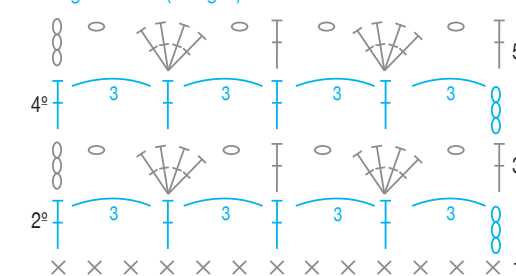
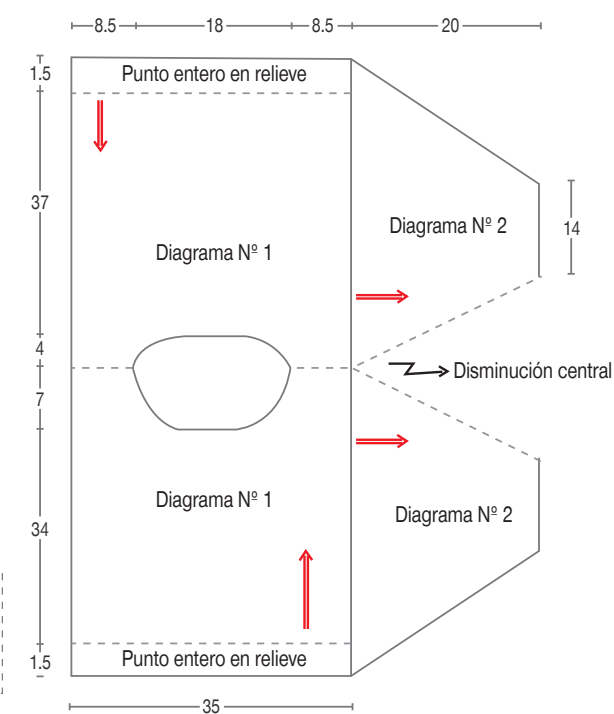

1

Alwa

- 1506
- 8112
- 7010

2

Alwa

- 2607
- 8111
- 6505

3

Alwa

- 3303
- 8111
- 7010

Chompa Alwa Tricolor



Talla M

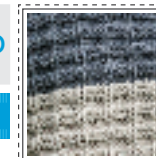

MATERIALES

- Hilo Alwa colores azul 2702, arena 8111, marrón 6205 (2 ovillos de cada color)
- Palos de tejer Prym N°4.5
- Circular Prym N° 4.5 de 40cm
- Tijeras Dritz
- Cinta métrica Dritz
- Aguja punta roma

PUNTOS EMPLEADOS

Punto Fantasía (Múltiplo de 4)
 1° hil * 1der, 3rev* Repetir de *a*.
 2° hil Tejer los puntos como se presentan.
 3° hil Tejer toda la hil al der.
 4° hil Tejer toda la hil al rev.
 Repetir siempre estas 4 hileras.

PROCEDIMIENTO

ESPALDA

Con los palos de tejer Prym N° 4.5 y el hilo Alwa color marrón, colocar 120ptos y tejer en Punto Elástico Doble. A una altura 6cm cambiar al Punto Fantasía (52 hileras), y tejer recto. Luego cambiar al color arena y tejer hasta la altura de la sisa (43cm); cambiar al color azul y aumentar en los extremos 5ptos y tejer respetando la forma de los mismos.

Inclinación de hombros: A una altura de 61cm empezar con las disminuciones para dar forma a los hombros: Cerrar 14ptos, 1 vez; cerrar 13ptos, 1 vez; cerrar 12ptos, 1 vez.
Escote: A una altura de 62cm iniciamos el escote, marcando el punto central de la hilera de puntos, de la siguiente manera: Cerrar 49ptos centrales, cerrar 2der juntos, 3 veces dejando 1 hil de por medio.

DELANTERO

Se realiza de igual forma que la espalda junto con la inclinación de hombros; excepto en el escote.
Escote: A los 56cm de altura iniciar con el escote, marcando el punto central de la hilera; y tejer así: Cerrar 33ptos centrales; cerrar 2der juntos por 5 veces, dejando 1hil de por medio; tejer recto hasta la altura indicada.

MANGAS

Con los palos de tejer Prym N° 4.5 y el color marrón colocar 48ptos y tejer en Punto Elástico Doble. A la altura de 6cm cambiar al Punto Fantasía y tejer recto por 4cm, desde aquí empezar con los aumentos, de la siguiente manera: Aumentar 1pto en cada uno de los extremos cada 6hil hasta llegar a 72ptos. A la altura de 17cm cambiar al color arena y tejer hasta la altura total de 44cm. Realizar la otra manga de igual forma.

ACABADOS

Con la aguja punta roma y el color correspondiente unir costados y hombros de espalda y delantera; de igual forma unir las mangas a las sisas y coser los costados de la misma.

Escote: Con el hilo color azul y el circular Prym de 40cm N° 4.5 recoger del ruedo del escote 134ptos y tejerlos en Punto Elástico Simple. A la altura de 2cm cerrar los puntos como se presentan, sin ajustar ni soltar demasiado.

MOLDERÍA

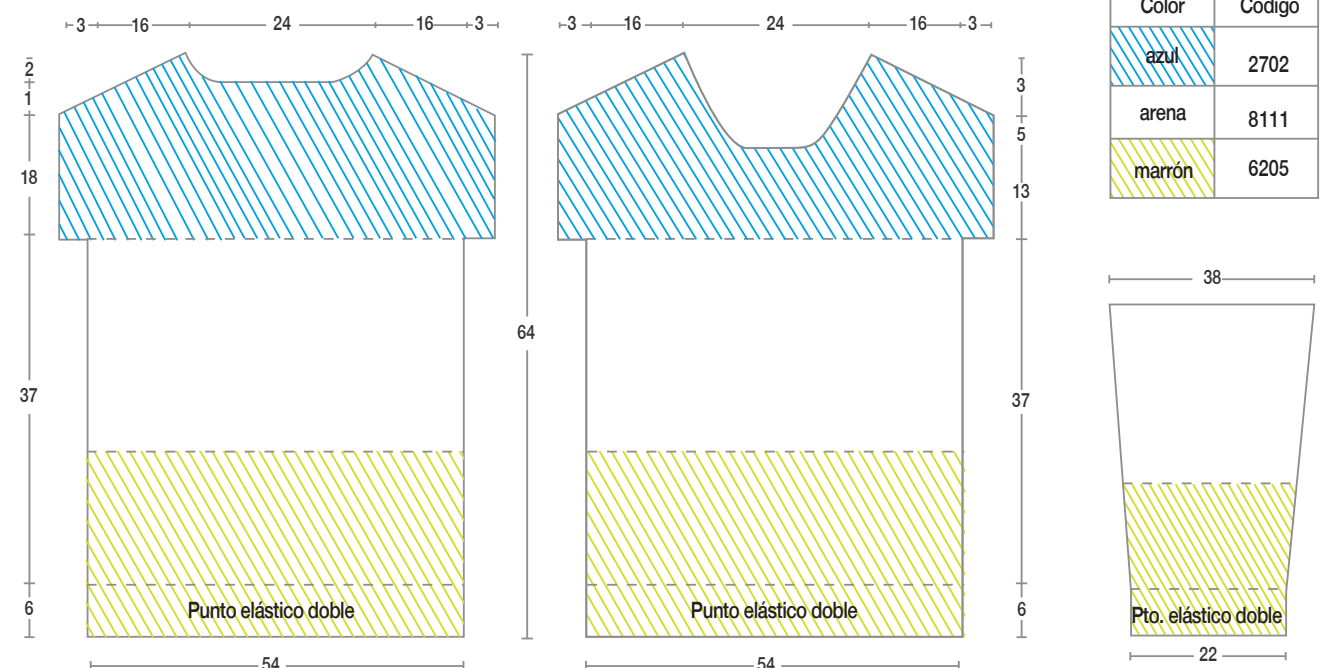

14 colores más para escoger

Chompa Sofis Soft

Grado de dificultad: **AVANZADO**

Talla S

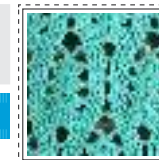

MATERIALES

- Hilo Sofis Soft color 12119 (08 ovillos)
- Crochet Prym N°3
- Tijeras Dritz
- Cinta métrica Dritz

PROCEDIMIENTO

Esta prenda se teje en forma circular. Con el hilo Sofis Soft color 12119 y el crochet Prym N° 3, tejer como sigue:

Cad de Base: 195 cad (Múltiplo de 15 * 13 fig)
Tejer cadenas parejas y sin ajustar teniendo en cuenta el diámetro indicado (44cm). Cerrar las cad de base cuidando que no se torneen y unir con un desliz. Seguir la secuencia del **diagrama N°1** (ver moldería); a la altura de 38cm dividir el tejido en 2 partes iguales, espalda y delantero.

Sisas:
Aumentar 5cad, 3 veces, luego aumentar 7cad, 1 vez. En estas cadenas aumentar los puntos respetando la forma de las fig

(ver diagrama N°1 en moldería), tejer recto. Hasta logra el total de 9fig por lado.

ESPALDA

A una altura de 53.50cm detener el tejido y dejar en espera. Colocar marcadores en los extremos de la abertura del escote (ver moldería).

DELANTERO

A una altura de 44.50cm colocar el marcador en la mitad exacta del total de figuras. Dejar una abertura central de 16cm. Continuar tejiendo en los extremos e ir disminuyendo 1pe en los bordes del escote dejando 2hil de por medio; hasta lograr que la abertura del escote nos de 23cm. Al lograr la altura de 53.50cm (ver moldería), la última hil debe coincidir con la misma hil de la espalda y a la vez ir uniendo los hombros de espalda y delantero con deslices.

ACABADOS

Los acabados se realizarán de la siguiente forma: Tejer 1hil de punto entero como base, luego tejer 2hil de punto entero en relieve (1pe cogido por delante y otro pto entero cogido por detrás).

Esto se tejerá en:
Escote: (aproximadamente 104ptos)
Mangas: (aproximadamente 64ptos)
Borde inferior: 3hil de punto entero en relieve (194ptos).

MOLDERÍA

Diagrama N° 1

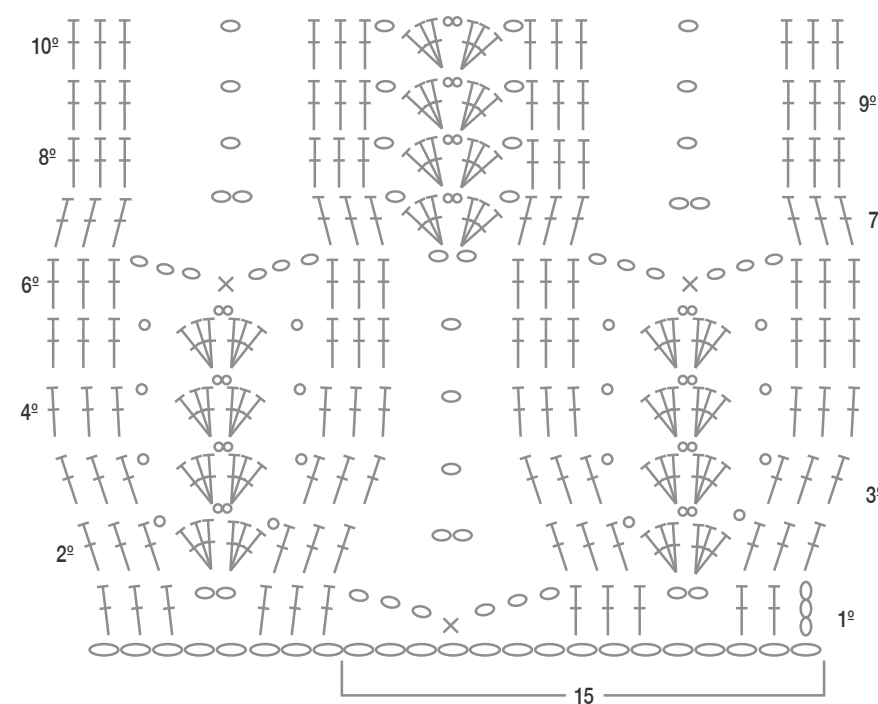

○ = cadena × = medio punto † = punto entero

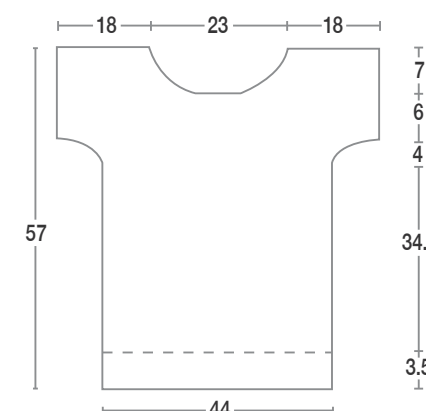
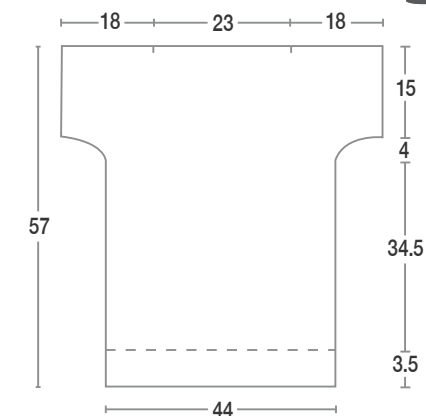

Combinaciones

1

Coloril
88090
Miquita
26314

2

Coloril
89947
Miquita
66004

3

Coloril
88090
Miquita
33359



Chompa Coloril – Miquita

Grado de dificultad: **AVANZADO**

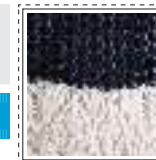

Talla S

MATERIALES

- Hilo Miquita color azul marino 22215 (6 ovillos), hilo Coloril color crudo 88090 (4 ovillos).
- Palos de tejer Prym N° 3.5
- Tijeras Dritz
- Cinta métrica Dritz
- Aguja punta roma

PROCEDIMIENTO

ESPALDA

Con hilo Miquita en color azul marino (triple hebra) y los palos de tejer Prym N° 3.5 colocar 126ptos y tejer a Punto Elástico Simple. A una altura de 4cm cambiar al Punto Fantasía según el **diagrama N° 1** (ver moldería). Tener en cuenta que en la 1ra hil de este punto se debe disminuir 13ptos quedando 113ptos.

A una altura total de 8cm cambiar al hilo Coloril crudo (doble hebra) y con los palos de tejer Prym N° 3.5 seguir la secuencia del **diagrama N° 2** (ver moldería); tener en cuenta que al empezar a tejer este punto disminuir 1pto al iniciar y finalizar la 1ra hil. Repetir 2 veces la secuencia de las hileras.

Cambiar al hilo Miquita (triple hebra), aumentando 1pto al inicio y final de la 1ra hil; y seguir la secuencia del **diagrama N° 1** (ver moldería) hasta lograr la altura de 8cm.

Repetir esta secuencia intercalando el hilo Coloril y Miquita con las puntadas indicadas.

Sisas: A la altura de 50cm iniciar con las disminuciones para dar forma a la sisa, de la siguiente manera: Cerrar 6ptos 1 vez; cerrar

2ptos dejando 1hil de por medio, 4 veces.

Escote: A una altura total de 66cm colocar un marcador en la mitad exacta del total de puntos, y tejer como sigue: Cerrar 30ptos centrales, 1 vez; cerrar 2pto dejando 1hil de por medio, 4 veces. A una altura total de 68cm dejar en espera los puntos que corresponden a los hombros.

DELANTERO

Se teje de igual forma que la espalda. Excepto en el escote.

Escote: A una altura de 61cm colocar un marcador en la mitad exacta del total de puntos para iniciar a dar forma al escote; como sigue: Cerrar 26ptos centrales, 1 vez. Cerrar 2ptos dejando 1 hil de por medio 6 veces.

MANGAS

Con el hilo Miquita en el color azul marino (triple hebra) y los palos de tejer Prym N°3.5 colocar 56ptos y tejer en Punto Elástico Simple. Seguir la misma secuencia de hileras y alturas entre los hilos Miquita y Coloril.

Aumentos: Aumentar 1pto en ambos extremos de la manga cada 4hil 4 veces. Aumentar 1pto en ambos extremos de la manga cada 8hil, hasta la altura de 40cm.

Disminuciones: Cerrar 6ptos 1 vez; cerrar 2ptos dejando 1hil de por medio, las veces que sean necesarios para formar a la copa de manga según las medidas dadas (ver moldería). A una altura de 61cm cerrar los puntos. Realizar la otra manga de igual forma.

ACABADOS

Con la aguja punta roma unir costados de espalda y delantero, de igual forma los hombros. Unir las mangas a las sisas y cerrar costados de mangas; levantar del ruedo del escote 110ptos y tejer 4hil de Punto Elástico Simple. Cerrar los puntos sin ajustar.

MOLDERÍA

Diagrama N°1

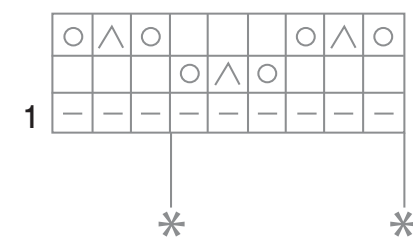

(Múltiplo de 6+3)

Diagrama N°2

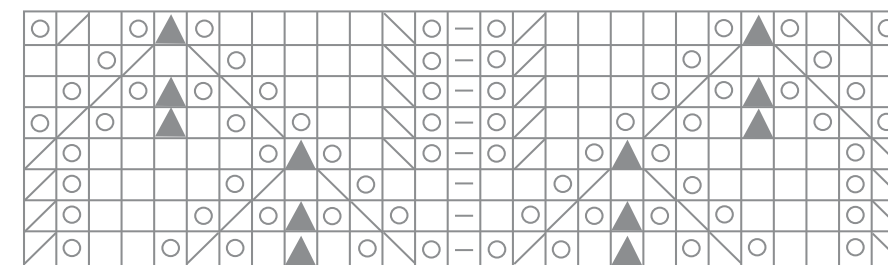

(Múltiplo de 27p)

- = Punto derecho
- = Punto revés
- = lazada
- △ = 3p. juntos al derecho
- ∖ = Disminución simple
- / = 2p. juntos al derecho
- ▲ = Disminución doble: Pasar 2p juntos al der sin tejer, tejer 1der y montar sobre este pto los 2 pto sin tejer.

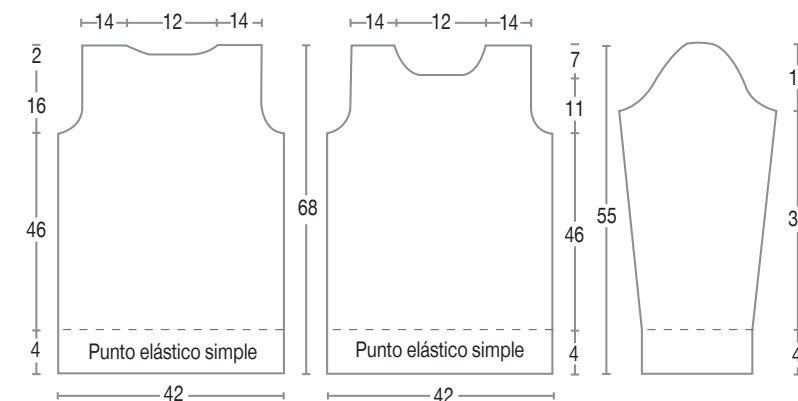

9 colores más para escoger



Chompa Nazli

Grado de dificultad: **AVANZADO**

Talla S

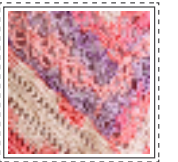

MATERIALES

- Hilo Nazli color 34108 (03 ovillos)
- Crochet Prym N° 3
- Tijeras Dritz
- Cinta métrica Dritz
- Aguja punta roma

PROCEDIMIENTO

Esta prenda se teje por tiras (ver moldería). Es importante tener en cuenta las medidas y el orden de las tiras. Con el hilo Nazli en el color indicado y el crochet Prym N° 3, tejer como sigue:

- Empezar con las tiras alrededor del escote, teniendo en cuenta la abertura de 22cm.
- Cada tira indica el número de diagrama a seguir, las medidas a lo ancho y alto que deben tener.
- De igual forma se indica las flechas en el sentido que deben ser ubicadas las tiras.
- Con la aguja punta roma y el hilo Nazli, unir las tiras como se indica (ver moldería).

ACABADOS

- Con la aguja punta roma unir los costados de espalda y delantero.
- En el borde inferior de la chompa tejer en el contorno la secuencia del diagrama N° 3.
- A la altura de 4cm cambiar al diagrama N° 4 y tejer 1 hilera.
- Tejer 1hil de medio punto y 1hil de Punto Cangrejo, en los contornos del escote y mangas.

MOLDERÍA

Diagrama N°1



Diagrama N°2



Diagrama N°4

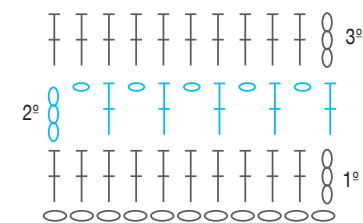

Diagrama N°3

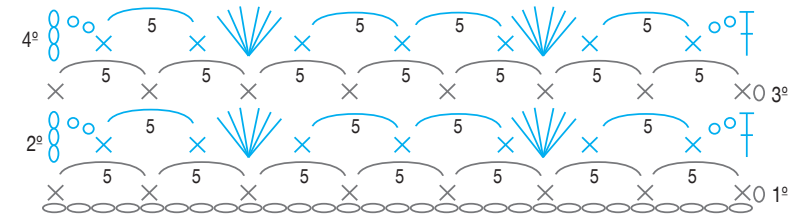
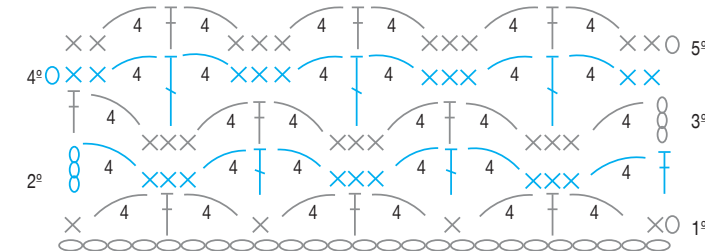

○ = cadena × = medio punto T = punto entero
↓ = sentido en que va el tejido D-# = N° de diagrama

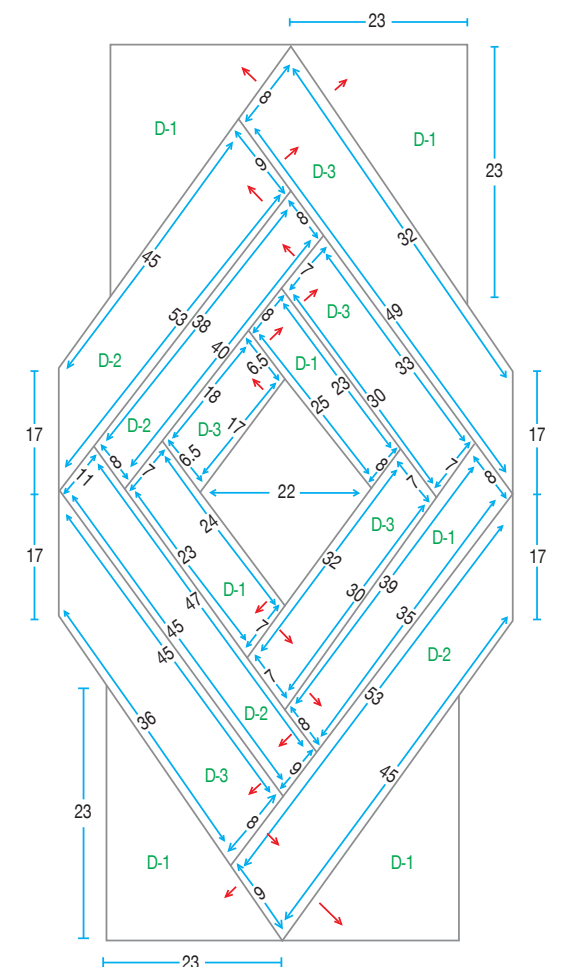

10 colores más para escoger



Túnica Tebas

Grado de dificultad: **AVANZADO**

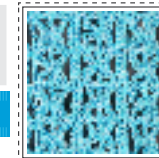

Talla S

MATERIALES

- Hilo Tebas color turquesa 28215 (6 ovillos)
- Crochet Prym N° 4.5
- Tijeras Dritz
- Cinta métrica Dritz
- Aguja punta roma

PROCEDIMIENTO

Esta prenda se teje en una sola pieza. Con hilo Tebas color turquesa y el crochet Prym N°4.5 empezar a tejer como sigue:
Cad de base: 101cad (Múltiplo de 5 * 20 + 1)
 Alternar la secuencia del diagrama N° 1 y N° 2.

Manga: Diagrama N° 1 (2 veces); diagrama N°2 (1 vez); diagrama N° 1 (3 veces); diagrama N° 2 (1 vez); diagrama N° 1 (2 veces); diagrama N° 2 (hil 6 y 7).

Espalda y Delantero: Aumentar 59cad a los extremos de la manga. Empezar y terminar cada hil con 3pe ó 3mp según corresponda. Diagrama N° 2 (de 8° al 10° hil); diagrama N° 1 (3 veces); diagrama N° 2 (1 vez).

Escote: Dividir la prenda en espalda y delantero. Diagrama N° 1 (5 veces) 15fig. Unir espalda y delantero diagrama N° 2 (1 vez); diagrama N° 1 (3 veces); diagrama N° 2 (del 6° al 9° hil).

Manga: Tejer en forma invertida a la primera manga.

ACABADOS

En todo el contorno del escote seguir la secuencia del diagrama N° 3 (ver moldería). Con la aguja punta roma unir los costados de espalda y delantero. De igual forma unir con la aguja punta roma los costados de manga.

MOLDERÍA

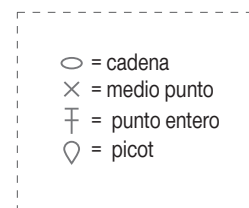
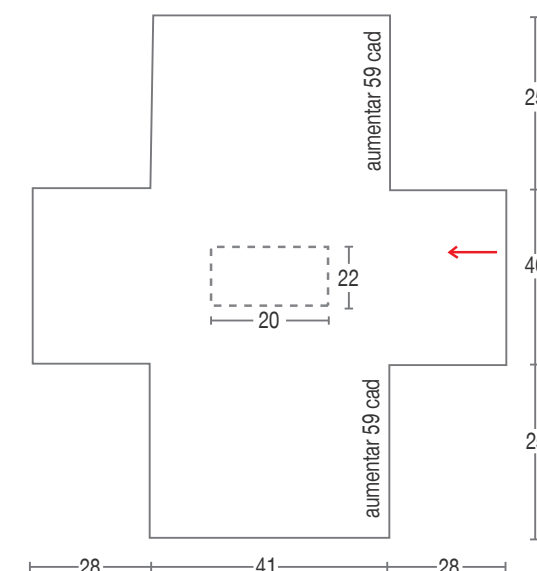
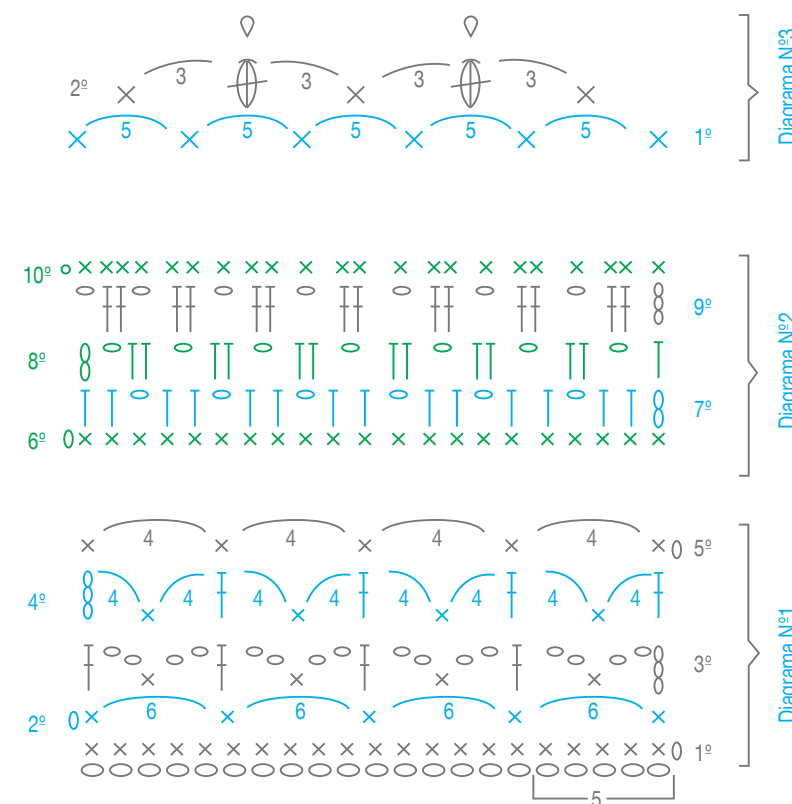

Combinaciones

1

base
15214

bordes
33061

centro flor
33015

2

base
19147

bordes
44436

centro flor
55091

3

base
26314

bordes
22223

centro flor
55016



Top Miquita

INTERMEDIO

Talla 6 años



MATERIALES

- Hilo Miquita colores lila 46078 (4 ovillos); blanco 89947 (1 ovillo); melón 33307 (10gr)
- Crochet Prym N° 1.25
- Crochet Prym N° 1.50
- Tijeras Dritz
- Cinta métrica Dritz

PROCEDIMIENTO

FALDA

Con el hilo Miquita color 46078 (1 hebra) y el crochet Prym N° 1.25 tejer una base de cadenas que logre el diámetro de 36cm y cerrar en forma circular con un 1 deslíz. Para tejer la falda seguir la secuencia del **diagrama N°1** (ver moldería) y tejer 86 pares de pe de la 1ra hil. Cerrar con un deslíz y tejer en forma circular hasta lograr la altura indicada (ver moldería). Conforme se teje ir soltando la tensión. A una altura

de 29cm cambiar al color de hilo blanco (doble hebra) y al crochet Prym N° 1.50; tejer una hilera de mp con picot.

CANESÚ

Con el hilo Miquita (doble hebra) color 46078 y el crochet Prym N° 1.50 tejer 172pe, cerrando con un deslíz en forma circular.

Sisas: A la altura de 4.5cm dejar 27pe para formar la sisa en ambos extremos y dividir el tejido en espalda y delantero. Seguir disminuyendo hasta lograr las medidas indicadas (ver moldería).

Con hilo Miquita color blanco (hebra doble) y el crochet Prym N° 1.50 tejer 1 hilera de mp con picot en todo el contorno de sisas, delantero y espalda. Con el mismo color blanco tejer cordoncillos en cada esquina de delantero y espalda para sujetar el top.

FLOR

Con el hilo color melón (hebra doble) y el crochet Prym N° 1.50 tejer la 1ra hilera del **diagrama N° 3** (ver moldería), botón de la flor.

Cambiar al color blanco (hebra doble) y seguir la 2da y 3ra hilera del **diagrama N° 3** (ver moldería). Para los rulos de la flor seguir la secuencia del **diagrama N° 4** (ver moldería).

MOLDERÍA

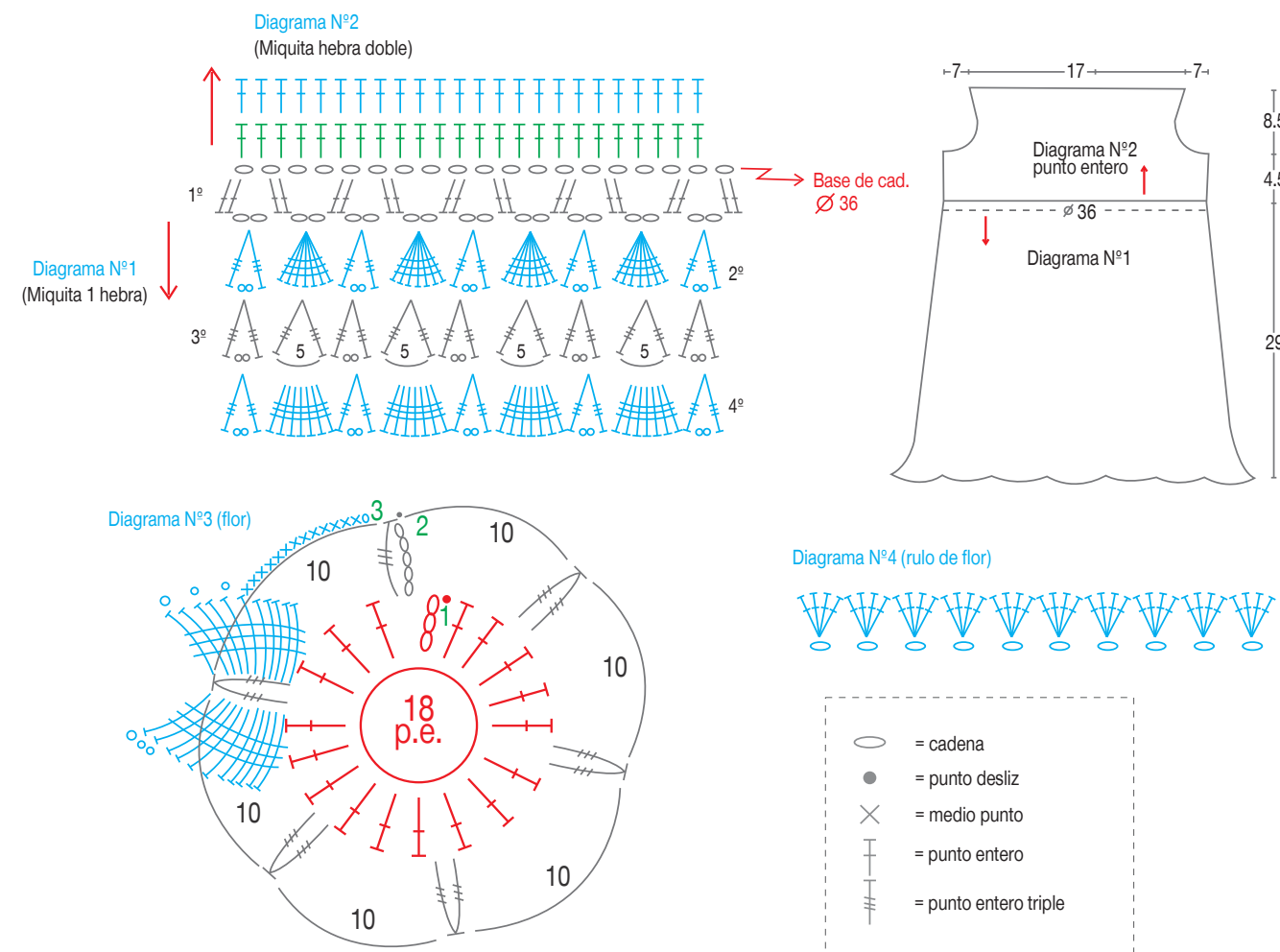

Combinaciones

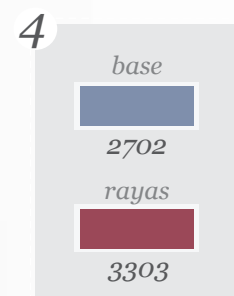
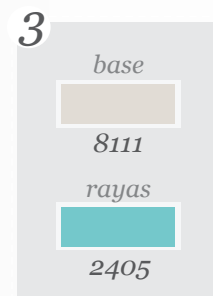
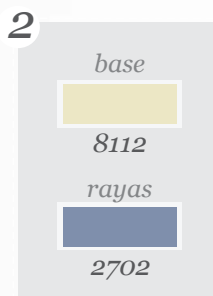
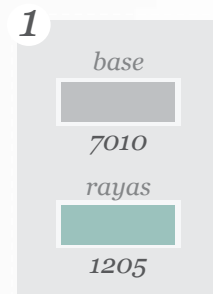

Chompa Alwa

Grado de dificultad: **FACIL**

Talla 6-8 años

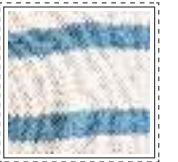

MATERIALES

- Hilo Alwa color crudo 8112 (2 ovillos), azul 2607 (1 ovillo)
- Palos de tejer Prym N° 4
- Tijeras Dritz
- Cinta métrica Dritz
- Aguja punta roma
- 2 botones medianos

PROCEDIMIENTO

ESPALDA

Con hilo Alwa color crudo y los palos de tejer Prym N°4 colocar 90ptos y tejer en Punto Elástico Retorcido. A 3.5cm de altura cambiar al Punto Jersey. La secuencia de colores en el Punto Jersey es: Color crudo 14hil, color azul 6hil.

Inclinación de hombros: A una altura total de 43cm desde el inicio de la prenda iniciar a dar forma a la inclinación de hombros, de la siguiente manera: Cerrar 6ptos, 2 veces dejando 1hil de por medio; cerrar 8ptos, 1 vez dejando 1hil de por medio; cerrar 5ptos, 1 vez dejando 1hil de por medio.

Escote: A una altura de 45cm dejar en suspenso los 42ptos centrales que forman el escote de la espalda.

DELANTERO

Realizarlo de igual forma que la espalda, excepto en el escote y abertura central.

MOLDERÍA

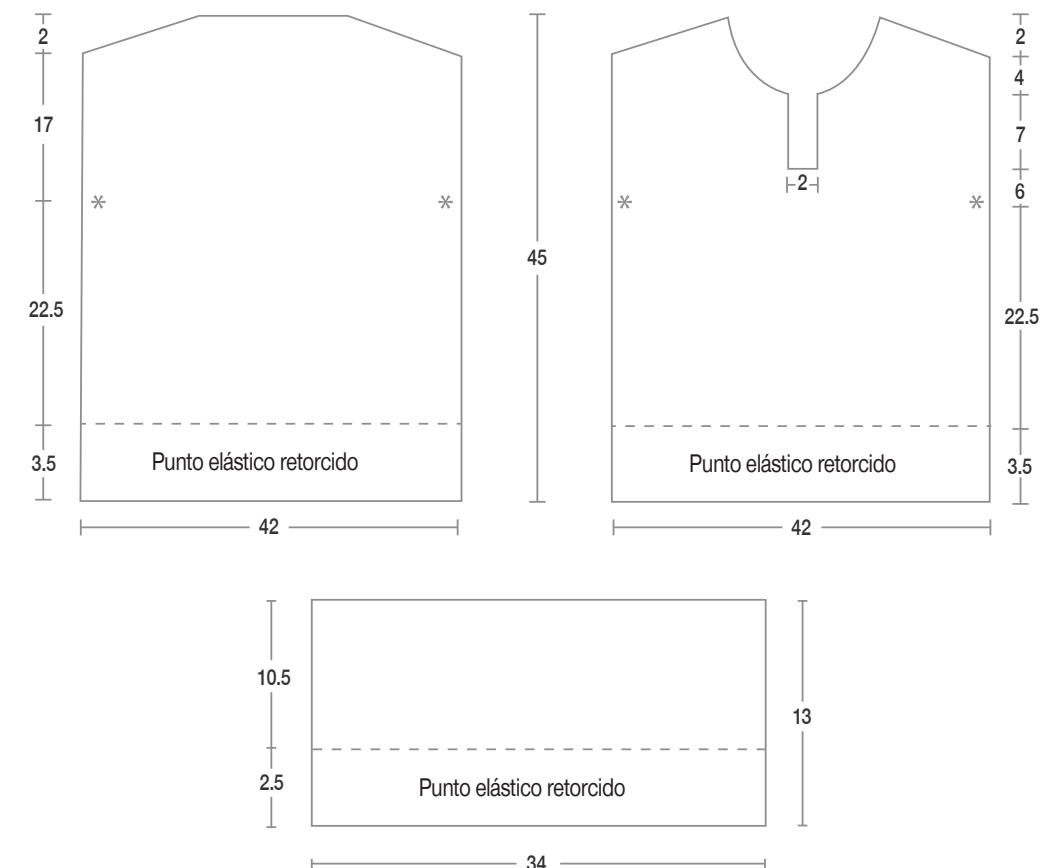

Abertura central: A una altura total de 32cm, colocar un marcador en el punto central del total de puntos; y cerrar 4ptos. Continuar el tejido agregando a uno de los lados la punta de otro ovillo de hilo. Tejerlos al mismo tiempo hasta lograr la altura indicada.

Escote: A una altura de 39cm dar forma al escote, como sigue: Cerrar 10ptos, 1 vez; cerrar 2ptos, 6 veces.

Inclinación de hombros: Realizarlo de igual forma que la espalda.

MANGA

Con hilo Alwa color crudo y los palos de tejer Prym N°4 colocar 72ptos y tejer en Punto Elástico Retorcido. A 2.5cm de altura cambiar al Punto Jersey. La secuencia de colores en el Punto Jersey es: Color Crudo 8hil, color azul 6hil; color crudo 14hil; color crudo 4hil. Realizar la otra manga de igual forma.

ACABADOS

Con la aguja punta roma unir costados de espalda, delantero y hombros. De igual forma unir las mangas a las sisas.

En la abertura central del delantero con el hilo Alwa color crudo y los Palos de tejer Prym N°4; colocar por uno de los costados 13ptos y tejer en Punto Elástico Retorcido. A 2cm de altura cerrar los puntos respetando su forma. Realizar el otro costado de la abertura de igual forma.

Escote: Con el hilo Alwa color crudo y los palos de tejer Prym N° 4 recoger de todo el ruedo del escote 95ptos y tejerlos en Punto Elástico Retorcido. A 2cm de altura cerrar los puntos respetando su forma y sin ajustar. Coser los 2 botones medianos donde correspondan.



56 colores más para escoger



Enterizo Fino Cablé

INTERMEDIO

Talla 3-6 meses

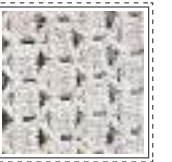

MATERIALES

- Hilo Fino Cablé color 89998 (04 ovillos)
- Crochet Prym N°1.5
- Tijeras Dritz
- Cinta métrica Dritz
- 5 botones chicos

PROCEDIMIENTO

TIRO / PERNERAS

Delantero: Con el hilo Fino Cablé (doble hebra) en el color indicado y el crochet Prym N° 1.5; tejer una base de 30cad y en ella tejer la secuencia del **diagrama N° 1 (ver moldería)**. Logrando 8 fig, tener en cuenta los aumentos para dar forma a la pernera del delantero.

Espalda: Con la punta de otro ovillo del hilo (doble hebra) en el color indicado y el croché Prym N° 1.5; tejer una base de 30cad y en ella tejer la secuencia del **diagrama N° 1 (ver moldería)**, que corresponde a la espalda, logrando 9fig, tener en cuenta los aumentos para dar forma a la pernera de la espalda.

CUERPO

A la altura de 11cm detener los aumentos y unir la pernera de espalda y delantero. Tejer en forma circular el cuerpo continuando con el **diagrama N° 1 (ver moldería)**

CANESÚ

Para el canesú continuar tejiendo en forma circular y seguir la secuencia del **diagrama N° 2 (ver moldería)**, luego repetir desde la 4ª a la 7ª hil.

Sisas: A la altura de 36cm cerrar 4fig en ambos extremos y dividir la prenda en delantero y espalda. Continuar con las disminuciones hasta lograr la medida dada en moldería.

Abertura y escote de Espalda: A la altura de la sisa dividir la espalda en mitad exacta (ver Fig.1 detalle de abertura). Tejer con hilos separados ambas partes.

Escote de Delantero: A los 41cm de altura total marcar la mitad exacta del total de puntos ó fig. para iniciar a dar forma al escote.

ACABADOS

* En el tiro del delantero y espalda tejer 1hil de pto entero en sentido contrario del tejido.

* Coser los 3 botones distribuidos equitativamente en el tiro de la espalda.

* Tejer en el contorno de perneras y tiro la secuencia del **diagrama N° 4 (ver moldería)**.

* Tejer en el contorno de sisas, tirantes y escote la secuencia del **diagrama N° 4 (ver moldería)**.

* Coser 1 botón en cada tirante de la espalda del enterizo.

* En cada lado de la abertura de espalda tejer 3hil de mp, formando un ojal en el extremo superior derecho. Coser 1 botón en el otro extremo de la abertura.

* Tejer un cordoncillo lo suficientemente largo para el contorno inferior del canesú y en cada extremo del mismo seguir la secuencia del **diagrama N° 3 (ver moldería)**.

MOLDERÍA

Diagrama N° 1 (Tiro de enterizo)
Múltiplo de 3+2+4



Diagrama N° 4 (acabados)



Diagrama N° 2

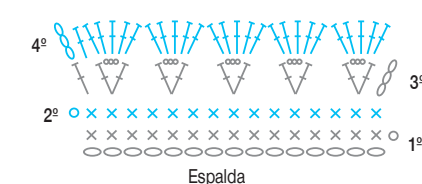
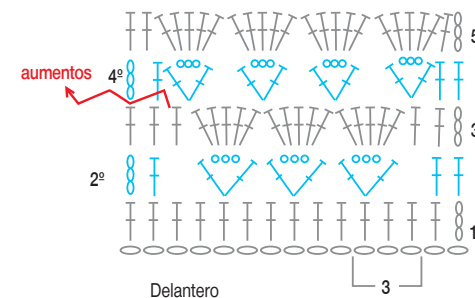
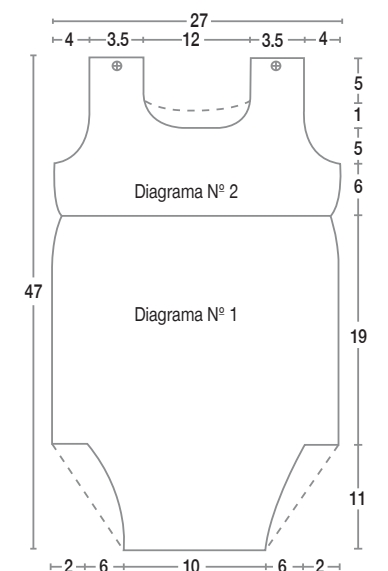
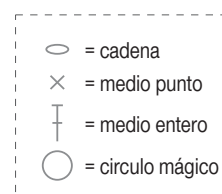
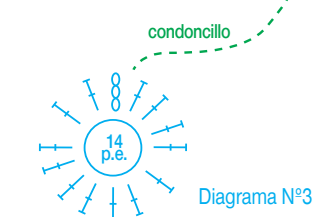
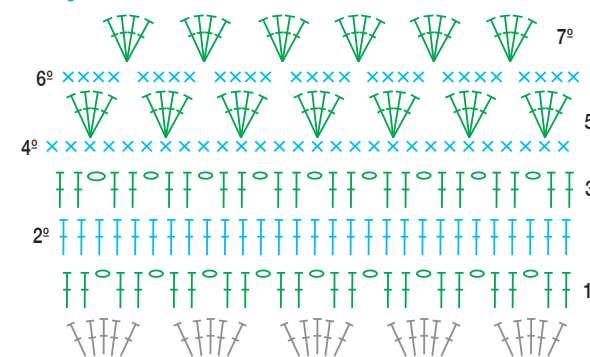
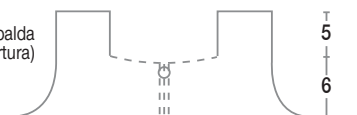
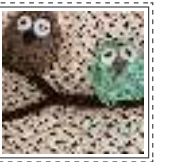

Fig 1 espalda (detalle de abertura)





PROCEDIMIENTO

BASE COBERTOR

Con hilo Mollet color crema y el crochet Prym N° 2.5 tejer como sigue:
Cad de base: 116cad (Múltiplo de 5 * 22 + 6)

La base de cadena debe tener la medida indicada (ver moldería). Seguir la secuencia del **diagrama N° 1** (ver moldería), hasta lograr la altura indicada.
Tiras: Con el mismo color de hilo que la base del cobertor tejer 2 tiras; seguir la secuencia del **diagrama N° 8** (ver moldería).

FRANJA SECUENCIAL SUPERIOR

A una altura total de 74cm de la base del cobertor cambiar al color 19145 y tejer las 2 primeras hileras del **diagrama N° 2** (ver moldería). Luego cambiar al color 62523 y tejer las 4hil del **diagrama N° 2** (ver moldería). Por último, cambiar al color 11845 y volver a tejer las 4hil del mismo diagrama.

FRANJA SECUENCIAL INFERIOR

Tejer en sentido contrario del cobertor (ver moldería). Seguir la misma secuencia de colores e hileras de la *Franja Secuencial Superior*, y a ésta agregar las 3hil del **diagrama N°3** (ver moldería).

BÚHOS

Seguir la secuencia del **diagrama N° 4** (ver moldería). Tejer 3 búhos en cada color de la franja secuencial. Con el color blanco tejer 3 pares de ojos para los búhos, según el **diagrama N° 5** (ver moldería). Con el color arena tejer 2 narices, seguir la secuencia del **diagrama N° 6** (ver moldería). De igual forma tejer 1 nariz con el color marrón.

TRONCO

Con el color marrón tejer el tronco, seguir la secuencia del **diagrama N° 7** (ver moldería).

ACABADOS

En los costados de la base del cobertor tejer una hil de mp y otra de Punto Cangrejo, en los colores que le correspondan. Fijar y coser las tiras de base en la medida indicada (ver moldería), coser los botones donde correspondan.

Búhos: Con la aguja fijar y coser los ojos y nariz en los búhos, así mismo con la aguja e hilo negro hacer puntadas en los ojos. Colocar el tronco según indica la foto y distribuir los búhos según correspondan.

MOLDERÍA

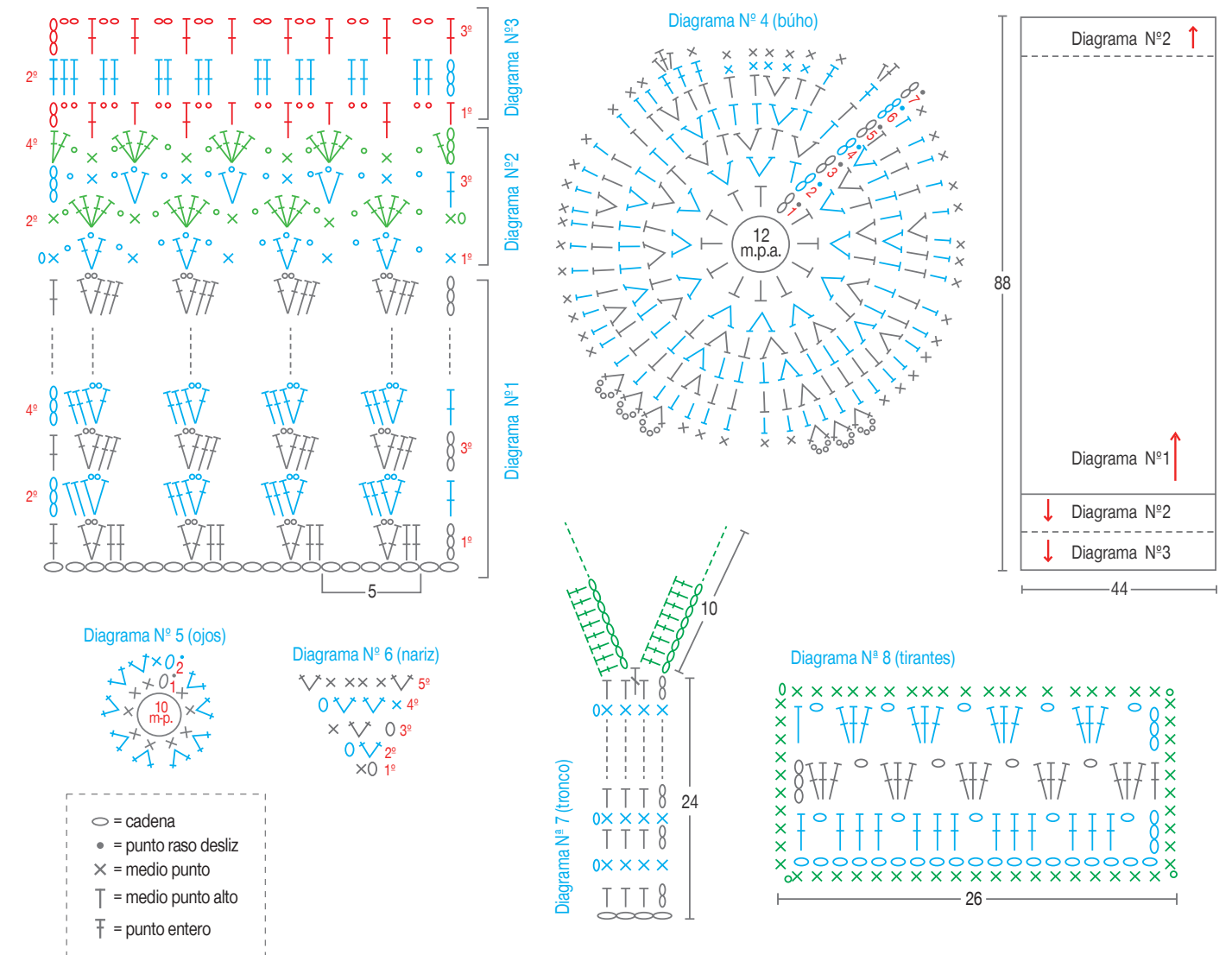

Combinaciones

1	2
buho	buho
33188	22277
45499	55474
33307	21371
base	base
89998	77020
tronco	tronco
62523	66344

MATERIALES

- Hilo Mollet colores: crema 88998 (5 ovillos), arena 62523, verde manzana 11845, verde agua 19145, marrón 66713 01 ovillo de cada color,
- Crochet Prym N°2.5
- Tijeras Dritz
- Cinta métrica Dritz
- Aguja
- 2 botones grandes



Bolso Deco Cablé ligero

INTERMEDIO



MATERIALES

- Hilo Deco Cablé ligero color 66004 (7 ovillos)
- Crochet Prym N°5
- Tijeras Dritz
- Cinta métrica Dritz
- Aguja punta roma

PUNTOS EMPLEADOS

Punto Entrecruzado (Múltiplo 4 + 1)
1º hil Subir con 3cad, *saltar a la 3ra cad y tejer 1pe doble, de igual forma tejer en la siguiente cad de base. Retroceder a la 1ra cad de base por encima de los pto tejidos y tejer en ella 1pe doble, de igual forma en la siguiente cad de base * repetir desde *a* y terminar con un deslíz en la 3ra cad de inicio.
2º hil Subir con 3cad y saltar el primer cruce, *tejer en el 1er pto del siguiente cruce 1pe doble en relieve cogido por delante, hacer lo mismo con el siguiente pto. Retroceder al 3er pto del cruce anterior por detrás de los 2pe dobles tejidos inicialmente y tejer 1pe doble cogido por delante de igual forma el siguiente pto. Saltar al 1er pto del siguiente cruce y repetir lo antes indicado * Repetir desde *a* y terminar la hil con un deslíz en la 3ra cad de inicio.
3º hil Subir con 3cad y saltar el primer cruce. * tejer en el 1er pto del siguiente cruce 1pe doble en relieve cogido por delante, hacer lo mismo con el siguiente pto. Retroceder al 3er pto del cruce anterior por encima de los 2pe dobles tejidos inicialmente y tejer 1pe doble cogido por delante de igual forma el siguiente

pto. Saltar al 1er pto del siguiente cruce y repetir lo antes indicado *Repetir desde *a* y terminar la hil con un deslíz en la 3ra cadena de inicio. Repetir siempre la 2º y 3º hil.

PROCEDIMIENTO

BASE
 Con el hilo Deco Cablé en el color indicado y el crochet Prym N° 5, tejer como sigue:
Cad de Base: 46 cad
 Tejer 9 hil de mp alto en cada uno de las cadenas de base.

BOLSO
 Una vez terminado la base tejer en el contorno del mismo 1hil de mp, (en forma circular), teniendo en cuenta que en las 4 esquinas de la base se debe tejer aumentos en cada hil de 2mp juntos en un solo punto. Continuar tejiendo hasta la altura indicada en moldería.
 A la altura de 3cm de tejer las hil de mp y de haber obtenido 109ptos (Múltiplo de 4 + 1), aproximadamente; empezar a tejer el Punto Entrecruzado en forma circular; según el diagrama N° 1 (ver moldería) y/o leer la explicación del punto indicado anteriormente.
 A la altura de 21cm de iniciado el Punto Entrecruzado, empezar a tejer 8hil de mp. Terminar con 1hil de punto deslíz.

ASAS
 Con el hilo Deco Cablé en el color indicado y el crochet Prym N° 5, tejer una base de 46cad y en cada cad de base tejer 1mp; en las cad de los extremos tejer 5mp en el primer y última cad. Girar la cad de base y tejer una hil de mp. Realizar la otra asa de igual forma, coser las asas al bolso como se indica en moldería.

MOLDERÍA

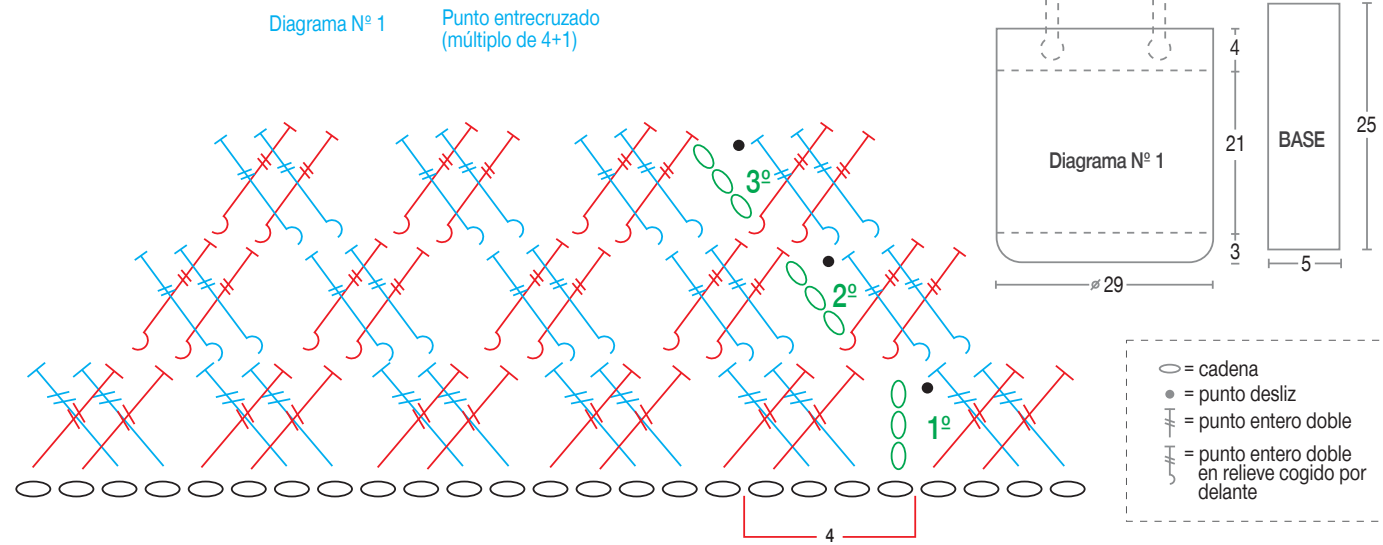

Encuétranos

A NIVEL NACIONAL

NOMBRE DEL CLIENTE	DIRECCIÓN	DISTRITO	LÍNEA
IMPORTACIONES EL AMIGO	JR. JUNIN 640	LIMA	HILOS Y LANAS
COMERCIAL Y REPRESENTACIONES MUÑOZ E.I.R.L.	JR. JUNIN 676	LIMA	HILOS Y LANAS
CASA CARRILLO S.A.C.	JR. JUNIN 638	LIMA	HILOS Y LANAS
RAMOS GROUP E.I.R.L.	JR. HUALLAGA 653 INT 112	LIMA	HILOS Y LANAS
BAZAR " EL IMÁN"	AV. EMANCIPACIÓN CDRA 6 TDA.165 MCDO. LA AURORA	LIMA	HILOS Y LANAS
COMERCIAL LUZ FANNY	CALLE LAS HERAS 424	LINCE	HILOS Y LANAS
CACHAY GOICOECHEA MARIA LA	AV. SAN LUIS 2044 STD 11	SAN BORJA	HILOS Y LANAS
CASA LA SORPRESA	AV. AVIACIÓN 2706	SAN BORJA	HILOS Y LANAS
GUTIERREZ GONZALES RICHARD	AV. ANGAMOS ESTE ESQ. ALAMO S/N INT 97	SURCO	HILOS Y LANAS
MERCERIA EL EDEN EIRL	AV. BENAVIDES 3601 STD 40-41	MIRAFLORES	HILOS Y LANAS
V&V INTERNACIONAL EIRL "EL DORADO"	JR. TARATA 274	MIRAFLORES	HILOS Y LANAS
AROAPAZA RAMOS ANTONIA	AV. LA MOLINA 876 MCDO. SANTA ROSA PT-23	LA MOLINA	HILOS Y LANAS
PARAISO DE LOS HILOS Y LANAS	JR. HUMBOLTD 1567	LA VICTORIA	HILOS Y LANAS
INVERSIONES CHECA SAC	JR. HUMBOLTD 1591	LA VICTORIA	HILOS Y LANAS
COMERCIAL ROSITEX S.R.L	JR. HUMBOLTD 1559	LA VICTORIA	HILOS Y LANAS
PARAGUAY HILARIO NICANOR	JR. HUMBOLTD 1563	LA VICTORIA	HILOS Y LANAS
DIAZ CASTILLO DE GUERRERO	MCDO. MAGDALENA TDA 835	MAGDALENA	HILOS Y LANAS
VILLEGAS CASTRO MARITZA	MCDO.MAGDALENA TDA 814	MAGDALENA	HILOS Y LANAS
CURO CASTILLO MARIO	ULISES DELBOY 883	MAGDALENA	HILOS Y LANAS
BEQUER PUCUHARANGA EIRL	PASAJE PRIALE 131 SECTOR 15	HUANCAYO	HILOS Y LANAS
DISTRIBUIDORA TEXTIL SURICHAQUI	PASAJE COMERCIAL 160	HUANCAYO	HILOS Y LANAS
LUBRILANAS SCRL TDA	AV. PASEO LA BREÑA 162	HUANCAYO	LANAS
IMPERIO DE LAS LANAS E.I.R.L.	MCD SANTA CLARA PT 15	AYACUCHO	HILOS Y LANAS
CHINGUEL NEYRA TERESA	JR. ALONSO DE ALVARADO 420	TARAPOTO	HILOS Y LANAS
HUAMAN HUANCAS EULOGIA	CAL. JULIO C. ARANA 161	YURIMAGUAS	HILOS Y LANAS
BIANCO BALLON RAFAEL ANTONIO	CALLE SAN CAMILO 202	AREQUIPA	HILOS Y LANAS
ZENAI DA BOZA HUAMANI	CALLE BOLIVAR 401	CUSCO	HILOS Y LANAS
SALLO HUAMAN FRANCISCO	CALLE TUPAC AMARU 149	CUSCO	HILOS Y LANAS
VIOLETA CHOQUE	CALLE TRES CRUCES DE ORO 490	CUSCO	HILOS Y LANAS
GREGORIA SAPACAYO DE LACUTA	CALLE COMERCIO 114	SICUANI	HILOS Y LANAS
EL PALACIO DE LAS LANAS LA COMPETIDORA	CALLE TUPAC AMARU 155	CUSCO	HILOS Y LANAS
ROJAS GONZALES WILSON	CAL F. NACARINO MCDO MODELO 2 MAYO PT 2	TACNA	HILOS Y LANAS
BRUNA QUISPE ISABEL CIRIL	CENTRO COMERCIAL N° 2 TD 8	JULIACA	HILOS Y LANAS
BETTY FLORES	CALLE PERU 405	AREQUIPA	HILOS Y LANAS
NEGOCIOS TINA EIRL	CALLE NICOLAS DE PIEROLA 411-B	AREQUIPA	HILOS Y LANAS
JOSE ORTIZ	CALLE SAN CAMILO 303	AREQUIPA	HILOS Y LANAS
EVA SILLO	CALLE PERA 463	CUSCO	HILOS Y LANAS
DISTRUBUIDORA V&B VIRGEN DEL CARMEN	CALLE BOLIVAR N° 401 SANTO TOMAS-CHUMBIVILCAS	CUSCO	HILOS Y LANAS
ESTRADA RAMOS ELA	MCDO MAYORISTA PT 14	TRUJILLO	HILOS Y LANAS
VALDERRAMA JUANA RAMIREZ	MCDO MAYORISTA PT E-3	TRUJILLO	HILOS Y LANAS
ALDANA RODRIGUEZ DIANA MA	JR. AYACUCHO S/N INT 80	TRUJILLO	HILOS Y LANAS
RODRIGUEZ MEREGILDO MARIA	MCDO MAYORISTA PT 55-C	TRUJILLO	HILOS Y LANAS
GIL ROMERO ALICIA SOLEDAD	AV. JOSE MARIA EGUREN NORTE 155 INT.C-44	TRUJILLO	HILOS Y LANAS
PAREDES CHOLAN RAQUEL	MCDO. MODELO PLATAFORMA MANUEL PARDO PT-99	CHICLAYO	HILOS Y LANAS
CANAUIRE AROAPAZA HUGO	CALLE MANUEL PARDO 254	CHICLAYO	HILOS Y LANAS
SUCESION RIOJA MONTES VIC	MCDO HEROES CIVILES 140	CHICLAYO	HILOS Y LANAS
ALZAMORA DE ARELLANO GLOR	SAN MARTIN 637 SULLANA	PIURA	HILOS Y LANAS
CRUZ VARGAS IRMA CELIA	MCDO MODELO PT 15	PIURA	HILOS Y LANAS
GRACIELA RETO	UGARTE 601 C.C. TUPAC AMARU TDA.2 SULLANA	PIURA	HILOS
MORALES PELAEZ SONIA MARY	JR. ESPINAR 751	CHIMBOTE	HILOS Y LANAS
FLORES ORIUNDO ALEX EDGAR	MCDO FERIAL 01 PT 18	PISCO	HILOS Y LANAS
ALEJOS TORRES SINDULFO ABAD	CAL. AMAZONAS MCDO MODELO S/N TD 11	ICA	HILOS Y LANAS

EN EL EXTRANJERO

COLOMBIA	BOGOTA	TEXMUNDO COLOMBIA S.A.S.	Calle 63 # 74 B-42 BOD 19 Santa Fe - Bogota - Colombia.	00571-4169848	gerenciamundialdehilos@gmail.com
	MEDELLIN	MUNDIAL DE HILOS S.A. Att. Camilo Romero	Av. Calle 6 # 50 - 197 Medellin - Colombia	00574-4363625	texmundoimportaciones@hotmail.com
CHILE	SANTIAGO DE CHILE	ANDRES GINESTAR MOMARES	Calle Lira N° 1340, Santiago de Chile	00562-25567174	ginestarandres@gmail.com
	SANTIAGO DE CHILE	COMERCIAL CATERINA MELISSA CASTANEDA DONAYRE	Av. Cristobal Colon N° 5444 Dpto. 404 - Las Condes - Reg. Metropolitana - Chile	0056-952430810	caterina.castaneda@lahilita.cl
ECUADOR	CUENCA	MONICA LUCIA RIERA RODRIGUEZ / ISMAEL DUMAS	CAJANUMA S/N Y COJIMIES, CUENCA-ECUADOR	00593-74045005	elpalaciodelalana@hotmail.com
BOLIVIA	SANTA CRUZ	H & E INTERNACIONAL S.R.L. Att. Harold Nagel	Av. Roca Coronado esq. Pauro s/n, Santa Cruz Bolivia	00591-33538514	nagelharold@gmail.com
PARAGUAY	ASUNCION	MARCHEWKA BROOKING LIDIA PATRICIA Att. Patricia Marchewka	Av. Rio Janeiro 1153 Asunción - Paraguay	00595-991221742	patricia_marchewka@yahoo.com
MEXICO	D.F.	REBECCA PICK ESTAMBRES Y TEJIDOS FINOS S.A. de C.V. Att. Moises Semaria	Lago Chalco #129, Col. Anahuac - Delegacion Miguel Hidalgo - Mexico D.F.	0052-5553414413	moises@rebeccapickestambres.com

Lima

Jr. Monsefú N° 681,
Cercado de Lima - Perú
T (511) 3367776 / (511) 3367774
F (511) 3368858

ventas@tren.com.pe

www.tren.com.pe

Trujillo

Jr. Cristóbal Colón 258, La Libertad.
TF (044) 245946

trujillo@tren.com.pe

Arequipa

Av. San Martín 437, Urb. Miraflores.
TF (054) 231986

arequipa@tren.com.pe



tren

www.tren.com.pe

